Městská část Brno-jih
Doručeno: 09.06.2025
MCBJIH/06708/2025
listy: přílohy: 9
druh: li/sv:
bc07es95031741

Magistrát města Brna
Odbor dopravy

BRNO

Č. J.: MMB/0275777/2025/NEM VYŘIZUJE: Michal Němeček, DiS. Brno 09. 06. 2025
SP. ZN.: 5400/OD/MMB/0267976/2025/2 TEL./E-MAIL: 542 174 617/nemecek.michal@brno.cz

VEŘEJNÁ VYHLÁŠKA
opatření obecné povahy
stanovení přechodné úpravy provozu na pozemních komunikacích

Úřad městské části města Brna
Brno-jih
Mariánské nám. 13, 617 00 Brno
DOŠLO
09 -06- 2025
č.j. 06708 D2
Příloha: .....

Vyvěšeno dne: 09 -06- 2025

Sejmuto dne:

Úřad městské části města Brna
Brno-jih
Mariánské nám. 13, 617 00 Brno

Razítko a podpis orgánu, který potvrzuje vyvěšení a sejmutí z úřední desky:

Magistrát města Brna, Odbor dopravy (dále jen „MMB“), jako věcně a místně příslušný orgán státní správy podle § 124 odst. 6 zákona č. 361/2000 Sb. o provozu na pozemních komunikacích a o změnách některých zákonů, ve znění pozdějších předpisů (dále jen „zákon o silničním provozu“), na základě projednaného návrhu stanovení přechodné úpravy provozu na pozemních komunikacích podle ustanovení § 77 odst. 3 zákona o silničním provozu,

s vydáním vyjádření dotčeného orgánu, vedeného pod č. j.: KRPB-69045-17/ČJ-2025-0602DI, v kontextu č. j.: KRPB-145686-1/ČJ-2021-0602DI, ze dne 28. 05. 2025, jimž je podle § 77 odst. 2 písm. b) zákona o silničním provozu Policie České republiky, Městské ředitelství policie Brno, Dopravní inspektorát, pracoviště dopravního inženýrství, Renčova 38, 621 00 Brno (dále jen „Policie ČR“),

na základě ustanovení § 77 odst. 1 písm. c) a odst. 5 zákona o silničním provozu,

s t a n o v í

přechodnou úpravu provozu

na pozemních komunikacích – silnici: II/641 ul. *Černovická*, silnici II/430: ul. *Olomoucká*, silnicích II/373: ul. *Bělohorská*, ul. *Jedovnická*, silnici II/642: ul. *Žarošická*, místních komunikacích: *lávka Krásného* (číslo mostu: BM-600 - přes ul. Pod sídlištěm), ul. *Olomoucká*, ul. *Černovická*, ul. *Těžební*, ul. *Bedřichovická*, ul. *Dornych*, ul. *Skorkovského*, ul. *Otakara Ševčíka*, ul. *Nezamyslova*, ul. *Krásného*, ul. *Škroupova*, ul. *Švédské valy*, ul. *Průmyslová*, ul. *Charbulova*, ul. *Vinohradská*, ul. *Ondříčkovo náměstí*, a na veřejně přístupných účelových komunikacích: ozn. komunikace *NN 1731* (komunikace vedoucí k parcelám č. 2769/32 a 2769/28), ul. *Ondříčkovo náměstí*. Vše bude provedeno v rozsahu uvedeného výkresu pod názvem „I/42 BRNO, MOST OTAKARA ŠEVČÍKA PŘES OSTRAVSKOU ULICI ...“, které jsou nedílnou součástí tohoto opatření obecné povahy, zpracovaných spol. DOKA, s.r.o., IČ: 63471752.

Stanovení přechodné úpravy provozu je z důvodu **dokončovacích prací při realizaci opravy 6-ti mostních objektů** na silnici I/42: ul. Otakara Ševčíka; **opravy dvou opěrných zdí v předpolí mostů**, **protihlukové stěny v předpolí mostů** a na části mostních objektů; **uzavírky lávky Krásného** – č. mostu BM-600; a **úpravy inženýrských sítí na mostě i pod mostem** v rámci stavby „*I/42 Brno, most Otakara Ševčíka přes Ostravskou ulici – II. etapa*“, čímž dojde k prodloužení platnosti opatření obecné povahy, č. j.: MMB/0271888/2024/GJE, vydané ze dne 11. 06. 2024, a č. j.: MMB/0859247/2024/NEM, vydané ze dne 17. 09. 2025.

Termín prodloužení stanovení bude platný nejdříve od 14. 06. 2025 s předpokládaným termínem platnosti do 31. 12. 2025. Podmínkou je současně vydané platné rozhodnutí o povolení zvláštního užívání komunikace, resp. rozhodnutí o uzavírce dle zákona č. 13/1997 Sb., o pozemních komunikacích, ve znění pozdějších předpisů (dále jen „zákon o PK"), kdy skutečný termín bude upřesněn příslušným silničním správním úřadem.

Podmínky pro provedení stanovení přechodné úpravy provozu na pozemních komunikacích:

1. Umístění a provedení předmětné přechodné úpravy provozu bude realizováno v rozsahu výkresů: ***čís. přílohy***: „IIIf"; ***stavba:*** „I/42 BRNO, MOST OTAKARA ŠEVČÍKA PŘES OSTRAVSKOU ULICI II. ETAPA UZAVÍRKA LÁVKY KRÁSNÉHO"; ***název výkresu:*** „SITUACE PŘECHODNÉHO DOPRAVNÍHO ZNAČENÍ"; ***archivní č.:*** „2022 - 132", ***datum:*** „08/2024"; ***č. zakázky:*** „PDZ-117",

   čís. přílohy: „IIIa", „IIIb", „IIId", „Va", „Vb", „IV", „IVa"; ***stavba:*** „I/42 BRNO, MOST OTAKARA ŠEVČÍKA PŘES OSTRAVSKOU ULICI"; ***název výkresu:*** „SITUACE PŘECHODNÉHO DOPRAVNÍHO ZNAČENÍ"; ***archivní č.:*** „2022 - 132", ***datum:*** „05/2024", ***č. zakázky:*** „PDZ-117", zpracovaných spol. DOKA, s.r.o., IČ: 63471752,

   a to v souladu s příslušnými ustanoveními zákona o silničním provozu a vyhlášky č. 294/2015 Sb., kterou se provádějí pravidla provozu na pozemních komunikacích, ve znění vyhlášky č. 386/2023 Sb., včetně příslušných českých technických norem ČSN a technických podmínek Ministerstva dopravy věci se týkajících.

2. Odpovědná osoba za odborné provedení dopravně bezpečnostního opatření – odbornou montáž dopravního značení (dopravního zařízení, světelných signálů) podle tohoto stanovení, jeho kontrolu a případné udržování po celou dobu přechodné úpravy provozu a dále včasné odstranění je společnost OHLA ŽS, a.s., Tuřanka 1554/115b, Slatina, 627 00 Brno, IČ: 46342796, příp. tuto realizaci zajistí odborně způsobilou osobou pro tuto činnost.

3. Prodloužení přechodné úpravy provozu vejde v platnost **po nabytí účinnosti tohoto opatření obecné povahy, tj. ode dne 14. 06. 2025**, přičemž musí být **vydáno i platné rozhodnutí** o povolení zvláštního užívání komunikace, resp. rozhodnutí o uzavírce příslušným silničním správním úřadem.

   Toto **stanovení přechodné úpravy provozu je platné pouze jako součást uvedeného rozhodnutí**, které vydává silniční správní úřad dle zákona o PK.

Platnost opatření obecné povahy **je omezena do dne 13. 06. 2026**

Odůvodnění

Magistrát města Brna, Odbor dopravy (dále jen „MMB") jako věcně a místně příslušný správní orgán podle § 124 odst. 6 zákona č. 361/2000 Sb., o provozu na pozemních komunikacích a o změnách některých zákonů, ve znění pozdějších předpisů (dále jen „zákon o silničním provozu"), obdržel dne 02. 06. 2025 podání společnosti DOKA, s.r.o., Na návsi 11/5, 620 00 Brno-Tuřany, IČ: 63471752, v zastoupení na základě plné moci spol. OHLA ŽS, a.s., Tuřanka 1554/115b, Slatina, 627 00 Brno, IČ: 46342796, ve věci návrhu přechodné úpravy provozu na pozemních komunikacích – silnici: II/641 ul. Černovická, silnici II/430: ul. Olomoucká, silnicích II/373: ul. Bělohorská, ul. Jedovnická, silnici II/642: ul. Žarošická, místních komunikacích: *lávka Krásného* (číslo mostu: BM-600 - přes ul. Pod sídlištěm), ul. Olomoucká, ul. Černovická, ul. Těžební, ul. Bedřichovická, ul. Dornych, ul. Skorkovského, ul. Otakara Ševčíka, ul. Nezamyslova, ul. Krásného, ul. Škroupova, ul. Švédské valy, ul. Průmyslová, ul. Charbulova, ul. Vinohradská, ul. Ondříčkovo náměstí, a na veřejně přístupných účelových

komunikacích: ozn. komunikace NN 1731 (komunikace vedoucí k parcelám č. 2769/32 a 2769/28), ul. Ondříčkovo náměstí, formou výkresů:

čís. přílohy: „IIIf"; stavba: „I/42 BRNO, MOST OTAKARA ŠEVČÍKA PŘES OSTRAVSKOU ULICI II. ETAPA UZAVÍRKA LÁVKY KRÁSNÉHO"; název výkresu: „SITUACE PŘECHODNÉHO DOPRAVNÍHO ZNAČENÍ"; archivní č.: „2022 - 132", datum: „08/2024"; č. zakázky: „PDZ-117",

čís. přílohy: „IIIa", „IIIb", „IIId", „Va", „Vb", „IV", „IVa"; stavba: „I/42 BRNO, MOST OTAKARA ŠEVČÍKA PŘES OSTRAVSKOU ULICI"; název výkresu: „SITUACE PŘECHODNÉHO DOPRAVNÍHO ZNAČENÍ"; archivní č.: „2022 - 132", datum: „05/2024", č. zakázky: „PDZ-117", zpracovaných spol. DOKA, s.r.o., IČ: 63471752.

Zároveň MMB obdržel dne 02. 06. 2025 od společnosti DOKA, s.r.o., IČ: 63471752, předmětné výše uvedené výkresy s otiskem razítka, vyznačeným odsouhlasením ze dne 28. 05. 2025 dle § 77/2b zák. č. 361/2000 Sb. (resp. dle § 24 k § 25 zák. č. 13/1997 Sb., a dle § 25 zák. č. 13/1997 Sb.), a podpisem Policie České republiky, Městské ředitelství policie Brno, Dopravní inspektorát, pracoviště dopravního inženýrství, Renčova 38, 621 00 Brno (dále jen „Policie ČR"), evidované pod č. j.: KRPB-69045-17/ČJ-2025-0602DI, v kontextu č. j.: KRPB-145686-1/ČJ-2021-0602DI.

Z obsahu výše uvedeného vyplývá, že MMB tento návrh stanovení považoval za návrh projednaný s Policií ČR podle ustanovení § 77 odst. 2 písm. b) zákona o silničním provozu v souladu s ustanovením § 77 odst. 3 zákona o silničním provozu.

Stanovení přechodné úpravy provozu se týká osazení přenosného dopravního značení (dopravního zařízení, popř. světelných signálů) z důvodu dokončovacích prací v rámci opravy 6-ti mostních objektů na silnici I/42: ul. Otakara Ševčíka; opravy dvou opěrných zdí v předpolí mostů, protihlukové stěny v předpolí mostů a na části mostních objektů; uzavírky lávky Krásného – č. mostu BM-600; a úpravy inženýrských sítí na mostě i pod mostem v rámci stavby „I/42 Brno, most Otakara Ševčíka přes Ostravskou ulici – II. etapa", čímž dojde k prodloužení platnosti opatření obecné povahy, č. j.: MMB/0271888/2024/GJE, vydané ze dne 11. 06. 2024, a č. j.: MMB/0859247/2024/NEM, vydané ze dne 17. 09. 2025.

Dokončovací práce jsou nezbytné z důvodu zajištění bezpečnosti a technické způsobilosti mostu, který je klíčovým prvkem dopravní infrastruktury v dané lokalitě. Opravy zahrnují jak práce na povrchu mostu, tak i pod ním. S ohledem na rozsah oprav a zajištění bezpečnosti jak pracovníků, tak i účastníků silničního provozu, zůstává dopravní omezení pod mostem s minimální průjezdní šířkou 2,75 m. V důsledku tohoto omezení jsou instalována dočasná světelná signalizační zařízení pro zajištění bezpečnosti a plynulosti silničního provozu v daném úseku.

Vzhledem k pokračujícím stavebním činnostem na mostě Otakara Ševčíka a souvisejících prací, zůstává znemožněna bezpečná přístupová trasa z lávky na cestu rampy ul. Ostravská. Na základě toho jsou chodci informováni značením o zákazu vstupu do prostoru za značkou B 30 „Zákaz vstupu chodců" a dopravním zařízením Z 2 „Zábrana pro označení uzavírky". Značka se vztahuje i na osoby, které jsou pro účely pravidel provozu za chodce považovány, tedy osoba, která tlačí nebo táhne sáňky, dětský kočárek, vozík pro invalidy nebo ruční vozík o celkové šířce nepřevyšující 600 mm, pohybuje se na lyžích, kolečkových bruslích nebo obdobném sportovním vybavení anebo pomocí ručního nebo motorového vozíku pro invalidy, vede jízdní kolo, motocykl o objemu válců do 50 cm^3, psa a podobně. Takové vyznačení prostoru se užije se zřetelem, kdy je nutno v zájmu bezpečnosti provozu vyloučit pohyb chodců, čímž se zabrání kolizním situacím. Takové omezení je zejm. v důsledku znemožnění vedení plynulého provozu pěších s návazností na pokračující komunikaci.

Tato přechodná úprava provozu zajišťuje dopravní situaci z hlediska zajištění prostoru pro stavební práce, zajištění bezpečného pohybu chodců během prací s cílem zamezení vstupu do pracovního prostoru, a zároveň zajištění plynulosti a bezpečnosti provozu na pozemních komunikacích se zajištěním dostatečného manipulačního prostoru, resp. šířkového uspořádání komunikace. Účastníci provozu jsou přechodnou úpravou provozu řádně informováni o změně místní úpravy v dané oblasti s přihlédnutím k místním podmínkám dle konkrétní situace.

Obecně výše uvedený popis situace přechodné úpravy provozu bude proveden tak, jak je naznačeno ve výkresové dokumentaci, která je nedílnou součástí tohoto opatření obecné povahy.

Úprava provozu a z toho vyplývající rozsah omezení vychází zejména z konkrétních podmínek pracovního místa (charakter prací, rozsah, doba trvání apod.) a míry ovlivnění bezpečnosti a plynulosti provozu (druh pozemní komunikace, intenzita provozu, stavební uspořádání komunikace apod.). V rámci pracovního místa a jeho okolí se užije značek jen v takovém rozsahu a takovým způsobem, jak to nezbytně vyžaduje zajištění dopravní situace.

Termín prodloužení stanovení bude platný nejdříve od 14. 06. 2025 s předpokládaným termínem platnosti do 31. 12. 2025. Podmínkou je současně vydané platné rozhodnutí o povolení zvláštního užívání komunikace, resp. rozhodnutí o uzavírce dle zákona č. 13/1997 Sb., o pozemních komunikacích, ve znění pozdějších předpisů, kdy skutečný termín bude upřesněn příslušným silničním správním úřadem.

Odpovědná osoba za odborné provedení dopravně bezpečnostního opatření – odbornou montáž dopravního značení (dopravního zařízení, světelných signálů) podle tohoto stanovení, jeho kontrolu a případné udržování po celou dobu přechodné úpravy provozu a dále včasné odstranění je společnost OHLA ŽS, a.s., Tuřanka 1554/115b, Slatina, 627 00 Brno, IČ: 46342796, příp. tuto realizaci zajistí odborně způsobilou osobou pro tuto činnost.

MMB v dané věci postupoval podle ustanovení § 77 zákona o silničním provozu ve spojení s ustanoveními § 171 - § 174 zákona č. 500/2004 Sb., správní řád, ve znění pozdějších předpisů, a dalších ve věci se týkajících předpisů.

Opatření obecné povahy nabývá podle § 77 odst. 5 zákona o silničním provozu účinnosti pátým dnem po vyvěšení veřejné vyhlášky na úřední desce.

Poučení

Proti opatření obecné povahy podle § 173 odst. 2 zákona č. 500/2004 Sb., správní řád, ve znění pozdějších předpisů, nelze podat opravný prostředek.

Digitálně podepsal
Michal Němeček, DiS.
09.06.2025 13:22

Michal Němeček, DiS.
vedoucí referátu

POČET LISTŮ: 05
POČET PŘÍLOH: 08

V souladu s ustanovením § 173 správního řádu doručuje Magistrát města Brna, Odbor dopravy, toto opatření obecné povahy dotčeným osobám veřejnou vyhláškou. Doručení veřejnou vyhláškou bude provedeno v souladu s ustanovením § 25 správního řádu tak, že se písemnost vyvěsí na úřední desce Magistrátu města Brna a na úředních deskách Úřadu městské části města Brna: Brno-Židenice, Brno-Slatina, Brno-Černovice, Brno-Vinohrady, Brno-jih, Brno-střed, a současně bude zveřejněna způsobem umožňujícím dálkový přístup. Patnáctým dnem po vyvěšení se písemnost považuje za doručenou byla-li v této lhůtě splněna i povinnost zveřejnění způsobem umožňujícím dálkový přístup.

Č.j.: MMB/0275777/2025/NEM
Sp. zn.: 5400/OD/MMB/0267976/2025/2

OBDRŽÍ:

- **Úřad městské části Brno, Brno-Židenice** (se žádostí o vyvěšení na úřední desku a umožnění dálkového přístupu po dobu nejméně 15 dnů), **DS**
- **Úřad městské části Brno, Brno-Slatina** (se žádostí o vyvěšení na úřední desku a umožnění dálkového přístupu po dobu nejméně 15 dnů), **DS**
- **Úřad městské části Brno, Brno-Černovice** (se žádostí o vyvěšení na úřední desku a umožnění dálkového přístupu po dobu nejméně 15 dnů), **DS**
- **Úřad městské části Brno, Brno-Vinohrady** (se žádostí o vyvěšení na úřední desku a umožnění dálkového přístupu po dobu nejméně 15 dnů), **DS**
- **Úřad městské části Brno, Brno-jih** (se žádostí o vyvěšení na úřední desku a umožnění dálkového přístupu po dobu nejméně 15 dnů), **DS**
- **Úřad městské části Brno, Brno-střed** (se žádostí o vyvěšení na úřední desku a umožnění dálkového přístupu po dobu nejméně 15 dnů), **DS**
- **OHLA ŽS, a.s.,** Tuřanka 1554/115b, Slatina, 627 00 Brno, IČ: 46342796, **DS**

NA VĚDOMÍ:

- **DOKA, s.r.o.,** Na návsi 11/5, 620 00 Brno-Tuřany, IČ: 63471752, **DS**
- **Brněnské komunikace a.s.**, Renneská třída 787/1a, 639 00 Brno, IČ: 60733098, **DS**
- **Správa a údržba silnic Jihomoravského kraje**, příspěvková organizace kraje, IČ: 70932581, **DS**
- **Krajský úřad Jihomoravského kraje, Odbor dopravy** - oddělení pozemních komunikací, IČ: 70888337, **DS**
- **Policie České republiky,** Městské ředitelství policie Brno, Dopravní inspektorát, pracoviště dopravního inženýrství, Renčova 38, 621 00 Brno, IČ: 75151499, **DS** (jydai6g)

- pro spis

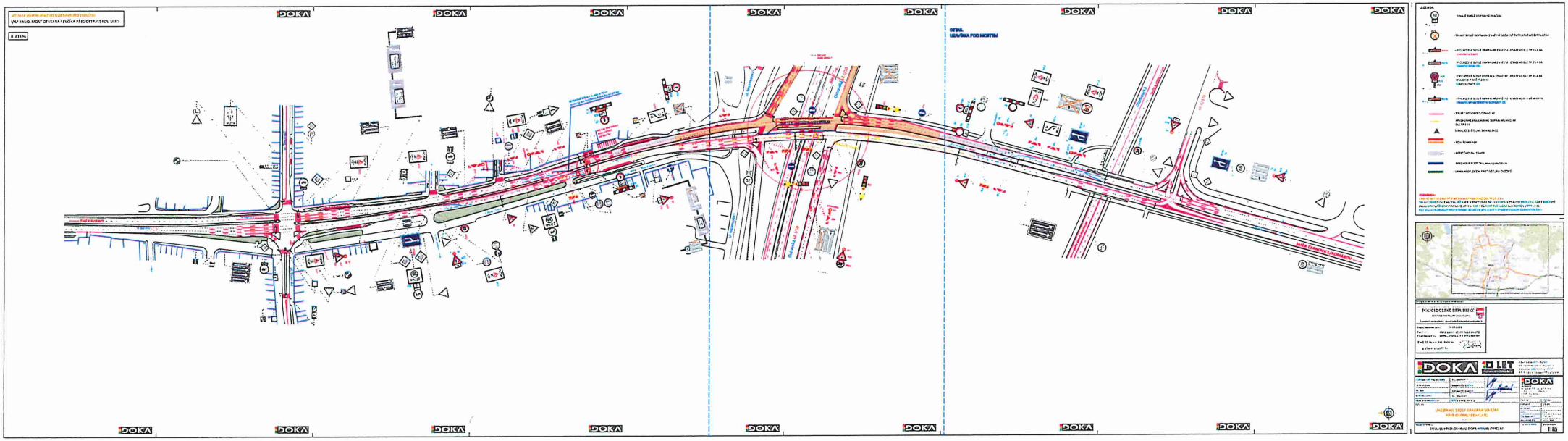
DOKA
LEGENDA
DOKA
LET
IIIa

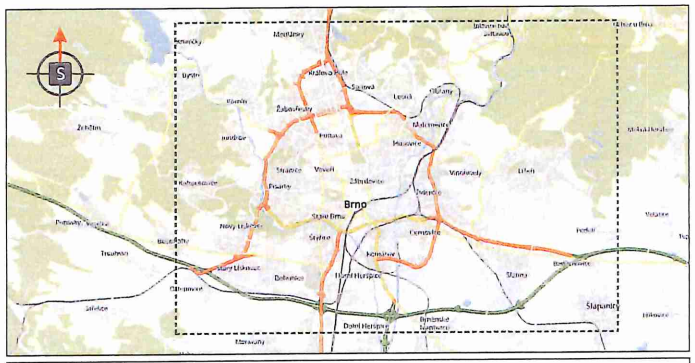

POTVRZENÍ PLATNOSTI DOKUMENTACE:

POLICIE ČESKÉ REPUBLIKY
Městské ředitelství policie Brno
Dopravní inspektorát, pracoviště dopravního inženýrství

Odsouhlaseno dne: 28.05.2025
Pod č. j.: KRPB-69045-17/ČJ-2025-0602DI
v kontextu č. j.: KRPB-145666-1/ČJ-2021-0602DI
Dle § 77/2b z. č. 361/2000 Sb.
§ --- z. č. 13/1997 Sb.

DOKA 10 LET PRO VÁS NA ZNAČKÁCH

- Svislé dopravní značení
- Vodorovné dopravní značení
- Provizorní dopravní značení
- Projektování dopravního značení

ZODPOVĚDNÝ PROJEKTANT	Bc. Jakub LACH	
VYPRACOVAL	Alžběta POPELKOVÁ	
KRESLIL	Alžběta POPELKOVÁ	
KONTROLOVAL	Bc. Jakub LACH	
KRAJ: JIHOMORAVSKÝ	OKRES: BRNO - MĚSTO	

DOKA, s.r.o.
Na návsi 11/5, Holásky, 620 00 Brno
IČ: 63471752, DIČ: CZ63471752
e-mail: info@dokaaz.cz
www.dokaaz.cz mob.: 603 881 905

STAVBA:
I/42 BRNO, MOST OTAKARA ŠEVČÍKA PŘES OSTRAVSKOU ULICI
II. ETAPA - UZAVÍRKA LÁVKY KRÁSNÉHO

DATUM	08/2024
FORMÁT	3x A4
MĚŘÍTKO	---------
ÚČEL	RDS
ČÍS. ZAKÁZKY	PDZ - 117
ARCHIVNÍ ČÍS.	2022 - 132
ČÍS. SOUPRAVY	
ČÍS. PŘÍLOHY	III-f

NÁZEV VÝKRESU:
SITUACE PŘECHODNÉHO DOPRAVNÍHO ZNAČENÍ

SITUACE PŘECHODNÉHO DOPRAVNÍHO ZNAČENÍ

I/42 BRNO, MOST OTAKARA ŠEVČÍKA PŘES OSTRAVSKOU ULICI

II. ETAPA - MÍSTNÍ KOMUNIKACE - OD 1.7. 2025

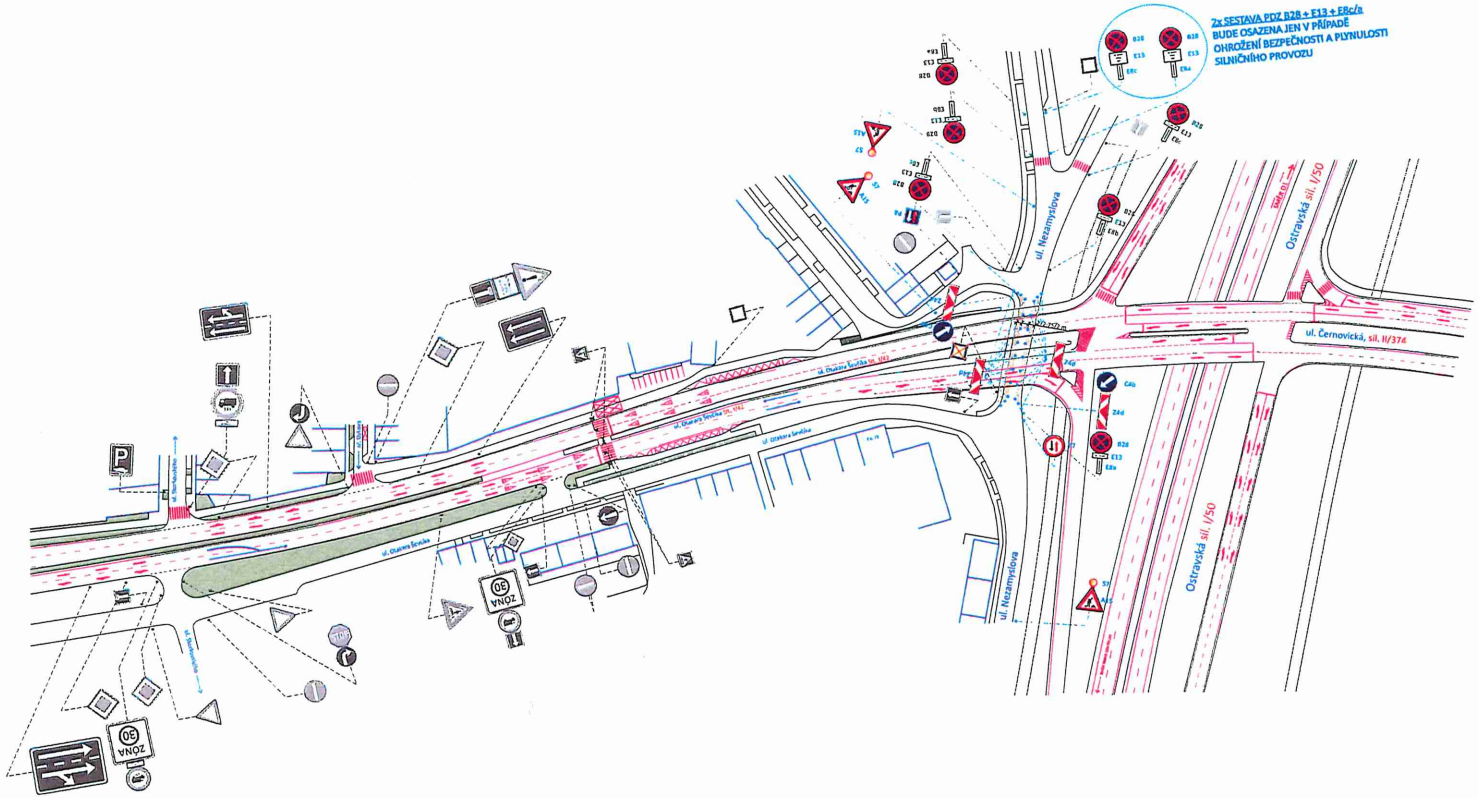

LEGENDA

- TRVALÉ SVISLÉ DOPRAVNÍ ZNAČENÍ
- TRVALÉ SVISLÉ DOPRAVNÍ ZNAČENÍ DOČASNĚ ZNEPLATNĚNO ŠKRTNUTÍM
- PŘECHODNÉ SVISLÉ DOPRAVNÍ ZNAČENÍ - OSAZENO DLE TP 65 A 66 STANOVÍ MMB OD
- PŘECHODNÉ SVISLÉ DOPRAVNÍ ZNAČENÍ - OSAZENO DLE TP 65 A 66 7 DNÍ PŘEDEM, STANOVÍ MMB OD
- TRVALÉ VODOROVNÉ ZNAČENÍ
- PŘECHODNÉ VODOROVNÉ DOPRAVNÍ ZNAČENÍ DLE TP 133
- STÁVAJÍCÍ SVĚTELNÁ SIGNALIZACE
- UZAVŘENÝ ÚSEK, V RÁMCI II. ETAPY AKCE

POZNÁMKA:
PŘECHODNÉ DOPRAVNÍ ZNAČENÍ BUDE OSAZENO DLE TP 65, 66 a 133.
TRVALÉ DOPRAVNÍ ZNAČENÍ, JEŽ BUDE V ROZPORU S PŘECHODNOU ÚPRAVOU PROVOZU, BUDE DOČASNĚ ZNEPLATNĚNO ŠKRTNUTÍM NEBO PŘEKRYTÍM.

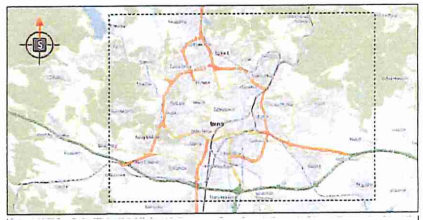

POTVRZENÍ PLATNOSTI DOKUMENTACE:

POLICIE ČESKÉ REPUBLIKY
Městská ředitelství policie Brno
Dopravní inspektorát, pracoviště dopravního inženýrství

Odsouhlasená dne: 28.03.2025
Pod č. j.: KRPB-69045-17/ČJ-2025-060DI
v inventaru č. j.: KRPB-142636-1/ČJ-2021-060DI
Dle § 77/2b z. č. 361/2000 Sb.
§ 25 z. č. 13/1997 Sb.

DOKA s.r.o. ARCHITEKT LET MOSTAŘSKÁ PROJEKCE

- Svislé dopravní značení
- Vodorovné dopravní značení
- Provizorní dopravní značení
- Projektování dopravního značení

ZODPOVĚDNÝ PROJEKTANT	Dr. Jakub LACH	
VYPRACOVAL	Alžběta POPELKOVÁ	
KRESLIL	Alžběta POPELKOVÁ	
KONTROLOVAL	Dr. Jakub LACH	

DOKA s.r.o.
Hlinky 118/119, 603 00 Brno-Černá Pole
IČ: 44992785, DIČ: CZ44992785
zapsán v OR u KS v Brně, oddíl C, vložka 40393
www.doka.cz

KRAJ: JIHOMORAVSKÝ	OKRES: BRNO - MĚSTO
STAVBA:	I/42 BRNO, MOST OTAKARA ŠEVČÍKA PŘES OSTRAVSKOU ULICI II. ETAPA - MÍSTNÍ KOMUNIKACE - OD 1.7. 2025
NÁZEV VÝKRESU:	SITUACE PŘECHODNÉHO DOPRAVNÍHO ZNAČENÍ

DATUM	05/2025
FORMÁT	20x A4
MĚŘÍTKO	----------
ÚČEL	DPS
ČÍS. ZAKÁZKY	PDZ - 137
ARCHIVNÍ ČÍS.	2022 - 137
ČÍS. SOUPRAVY	
ČÍS. PŘÍLOHY	Vb.

SITUACE OBÍZDNÝCH TRAS

I/42 BRNO, MOST OTAKARA ŠEVČÍKA PŘES OSTRAVSKOU ULICI

II. ETAPA - DETAIL 01

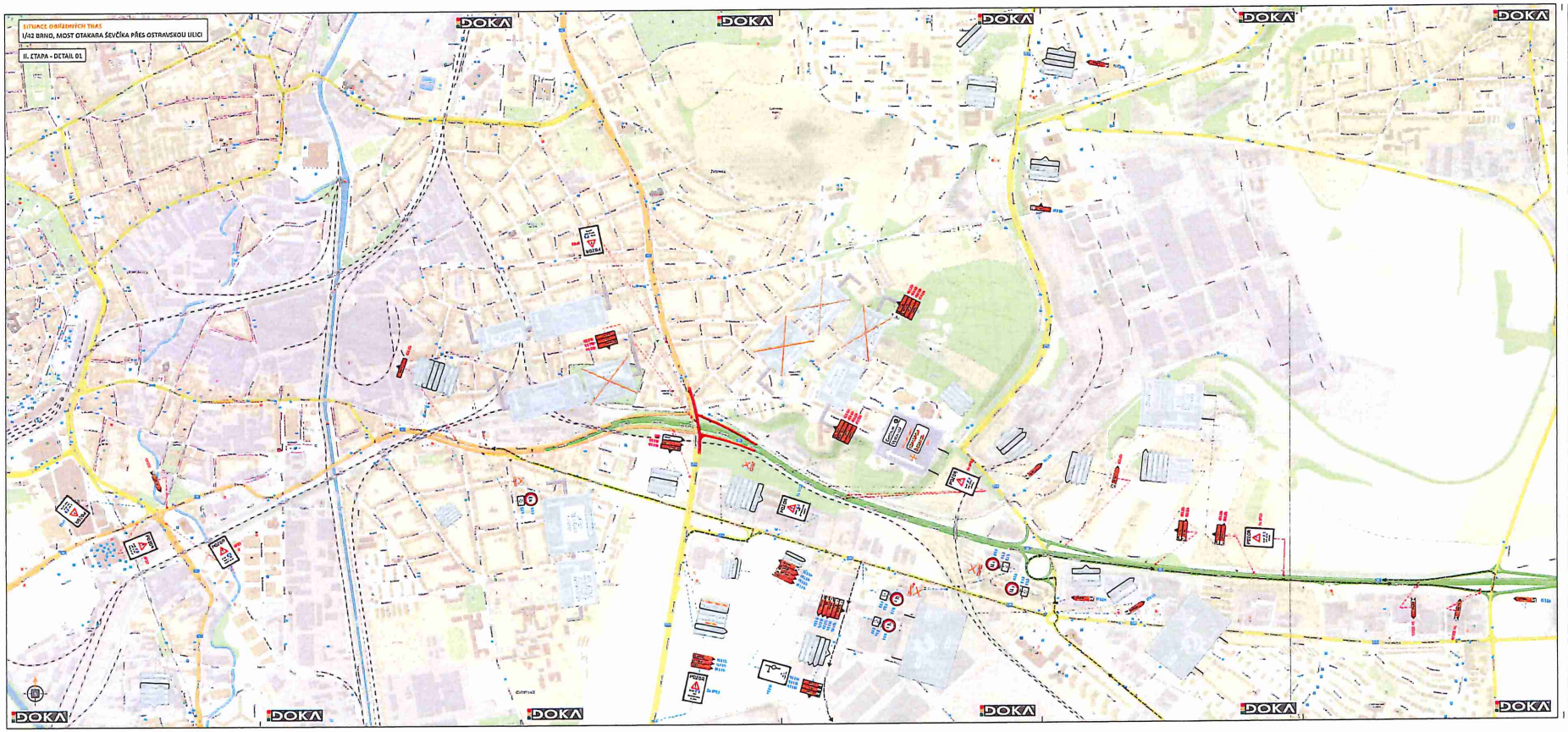

LEGENDA:

- TRVALE SVISLÉ DOPRAVNÍ ZNAČENÍ
- TRVALE SVISLÉ DOPRAVNÍ ZNAČENÍ DOČASNĚ ZNEPLATNĚNÉ
- PŘECHODNÉ SVISLÉ DOPRAVNÍ ZNAČENÍ - OSAZENO DLE TP 65 A 66 STANOVÍ KO BMC
- PŘECHODNÉ SVISLÉ DOPRAVNÍ ZNAČENÍ - OSAZENO DLE TP 65 A 66 STANOVÍ MMB OD
- PŘECHODNÉ SVISLÉ DOPRAVNÍ ZNAČENÍ - OSAZENO DLE ZÁSAD V PPK STANOVÍ MINISTERSTVO DOPRAVY ČR
- UZAVŘENÍ ÚSEK
- VEDENÍ OBÍZDNÉ TRASY PRO VEŠKERÁ DOPRAVU, SMĚR SVITAVY
- VEDENÍ OBÍZDNÉ TRASY PRO VOZIDLA DO 6,5 t, SMĚR SVITAVY
- VEDENÍ OBÍZDNÉ TRASY PRO VOZIDLA NAD 6,5 t, SMĚR OLOMOUC
- VEDENÍ OBÍZDNÉ TRASY PRO VOZIDLA DO 6,5 t, SMĚR OLOMOUC
- VEDENÍ OBÍZDNÉ TRASY PRO VOZIDLA DO 3,9m PODÉJZDNÉ VÝŠKY, SMĚR CENTRUM
- VEDENÍ OBÍZDNÉ TRASY PRO VOZIDLA NAD 14 t, SMĚR ÚŽEB A PRO VOZIDLA NAD 3,9m PODÉJZDNÉ VÝŠKY
- VEDENÍ OBÍZDNÉ TRASY PRO VOZIDLA DO 14 t, SMĚR ÚŽEB

POZNÁMKA:
PŘECHODNÉ SVISLÉ DOPRAVNÍ ZNAČENÍ BUDE OSAZENO DLE TP 65 A 66
TRVALE DOPRAVNÍ ZNAČENÍ, KTERÉ BUDE V KONFLIKTU S PŘECHODNOU SYMBOLIKOU PROVOZU, BUDE DOČASNĚ ZNEPLATNĚNO DLE ZÁSAD UVEDENÝCH V PPK - PMZ.

POTVRZENÍ PLATNOSTI DOKUMENTACE:

POLICIE ČESKÉ REPUBLIKY
Krajské ředitelství policie Brno
Dopravní inspektorát - pracoviště dopravního inženýrství

Číslo jednacího aktu:	2535/2021
Pod č.j.:	DIPR-BRNO-15/LCP-2-2021/1
a souhrnné č.j.:	DIPR-BRNO-15/LCP-2021-06/01
Dne:	17/3/2021
S platností do:	31/12/2021

DOKA | LET PRO VŠECHNY DOPRAVY

ODPOVĚDNÝ PROJEKTANT:	Ing. Jakub Sládek	
VYPRACOVAL:	Aleksa Petrović	
KOTROLOVAL:	Aleksa Petrović	
ZODPOVĚDNÝ ZA VYDÁNÍ:	Ing. Jakub Sládek	
KRAJ ZAPOJENÝ DO ŘÍZENÍ:	JIHOMOR. KRAJ - CENTRUM	

I/42 BRNO, MOST OTAKARA ŠEVČÍKA PŘES OSTRAVSKOU ULICI

DATUM:	17/03/21
MĚŘÍTKO:	1:500 A4
VÝKRES:	----
ČÍSLO:	101
ČÍS. ZAKÁZKY:	1-02-112
ARCHIVNÍ ČÍS.:	2107-112

SITUACE OBÍZDNÝCH TRAS

ČÍS. VÝKRESU / PŘ: 01/ETAPA IVa

SITUACE PŘECHODNÉHO DOPRAVNÍHO ZNAČENÍ
I/42 BRNO, MOST OTAKARA ŠEVČÍKA PŘES OSTRAVSKOU ULICI

II. ETAPA - UZAVÍRKA POD MOSTEM

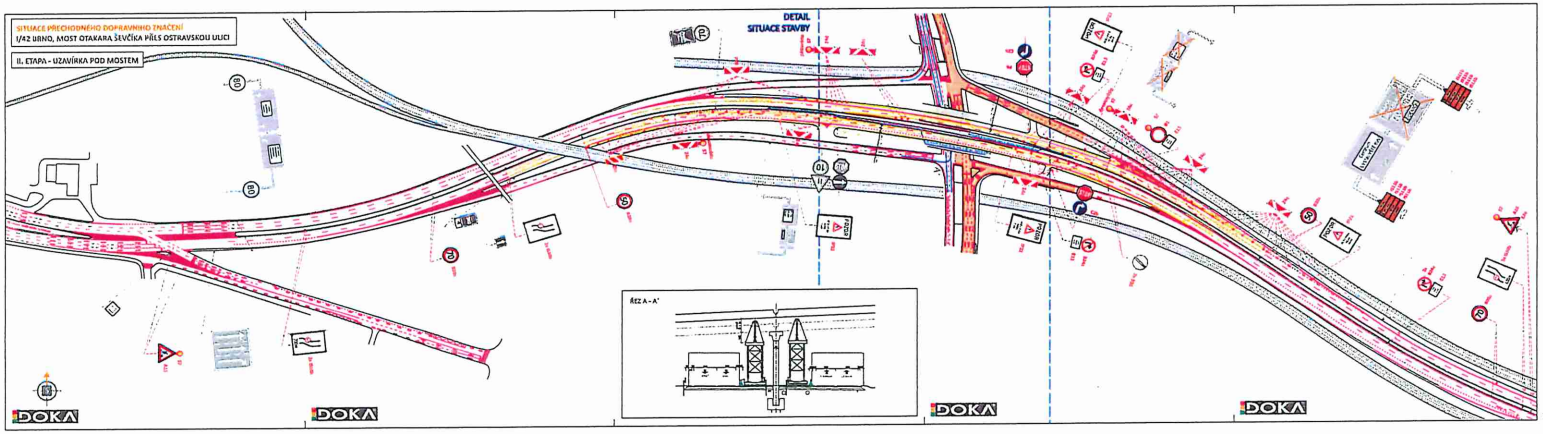

LEGENDA

- TRVALE SVISLÉ DOPRAVNÍ ZNAČENÍ
- TRVALE SVISLÉ DOPRAVNÍ ZNAČENÍ DOČASNĚ ZNEPLATNĚNÉ ŠKRTNUTÍM
- PŘECHODNÉ SVISLÉ DOPRAVNÍ ZNAČENÍ - OSAZENO DLE TP 65 A 66 STANOVÍ SUS JMK
- PŘECHODNÉ SVISLÉ DOPRAVNÍ ZNAČENÍ - OSAZENO DLE TP 65 A 66 STANOVÍ MVAS ČR
- PŘECHODNÉ SVISLÉ DOPRAVNÍ ZNAČENÍ - OSAZENO DLE ZÁSAD PPK STANOVÍ MINISTERSTVO DOPRAVY ČR
- TRVALÉ VODOROVNÉ ZNAČENÍ
- PŘECHODNÉ VODOROVNÉ DOPRAVNÍ ZNAČENÍ, V BARVĚ DLE TP 133
- STÁVAJÍCÍ SVĚTELNÁ SIGNALIZACE
- UZAVŘENÍ ÚSEK
- BEZPEČNOSTNÍ ZÁBRAN
- BETONOVÉ SVODIDLO, min. výšky 80 cm

POZNÁMKA:
PŘECHODNÉ DOPRAVNÍ ZNAČENÍ BUDE NAVRŽENO DLE TP 65, 66 A 133.
TRVALÉ DOPRAVNÍ ZNAČENÍ, KTERÉ BUDE V PŘÍPADĚ S PŘECHODNOU ÚPRAVOU PROVOZU, BUDE DOČASNĚ ZNEPLATNĚNO ŠKRTNUTÍM NEBO OMAZÁNÍM.
VŠEM, KTERÝCH SE TÝKÁ PŘECHODNÁ ÚPRAVA PROVOZU A JE V DRÁZE PŘEKRYTÝ ŘEŠENÍM ORGELPÁSKY, BUDE ZNEPLATNĚNO PŘEKRAŠLENÍM ČERNÁ DO BÍLA.
POZ ZNAČENÍ ORGELPÁSKY PŘEKRYTÉ, KTERÉ NEBUDE V ZÁJMU PŘÍŠTÍ ETAPY PO ÚPRAVĚ.

POTVRZENÍ PŘÍSLUŠNÝCH ORGÁNŮ:

POLICIE ČESKÉ REPUBLIKY
Krajské ředitelství policie Brno
Sadová 5, 659 32 Brno, generální ředitelství policie ČR

Číslo jednacího: 24-9-1235
Brno dne: 2024-12-04 (1. ČJ: JPR-6-6023)
V Brně dne: 2024-12-05 (2. ČJ: JPR-6-6950)
Dne 3.7.2024 (Dne 4.7.2024) Ing.
Ing. Bc. Ing. Dr. Ing. et. Ing. et. Ing.

DOKA 10 LET PROFESNÍ ZKUŠENOSTI

ZODPOVĚDNÝ PROJEKTANT	Ing. Jan Jelínek	
VYPRACOVAL	Ing. Jan Jelínek	
KONTROLOVAL	Ing. Jan Jelínek	
KONTROLOVAL	Ing. Jan Jelínek	
HLAVNÍ INŽENÝR PROJEKTU	Ing. Jan Jelínek	
ŠÉFINŽENÝR	Ing. Jan Jelínek	

DOKA
DOKA s.r.o.
Kounicova 67, 602 00 Brno
IČ: 26875746
DIČ: CZ26875746
www.doka.cz

I/42 BRNO, MOST OTAKARA ŠEVČÍKA
PŘES OSTRAVSKOU ULICI
II. ETAPA - UZAVÍRKA POD MOSTEM

FÁZE	SITUACE
MĚŘÍTKO	1:500
DATUM	-
ČÍSLO	1
ČÍS. JAKOSTI	PPZ - 117
ARCHIVNÍ ČÍS.	P1/12 - 117
NÁZEV VÝKRESU	SITUACE PŘECHODNÉHO DOPRAVNÍHO ZNAČENÍ
ČÍS. SEKVENCE	
ČÍS. PŘÍLOHY	IIIb

SITUACE PŘECHODNÉHO DOPRAVNÍHO ZNAČENÍ
I/42 BRNO, MOST OTAKARA ŠEVČÍKA PŘES OSTRAVSKOU ULICI

II. ETAPA – UZAVÍRKA POD MOSTEM – OD 1.7. 2025

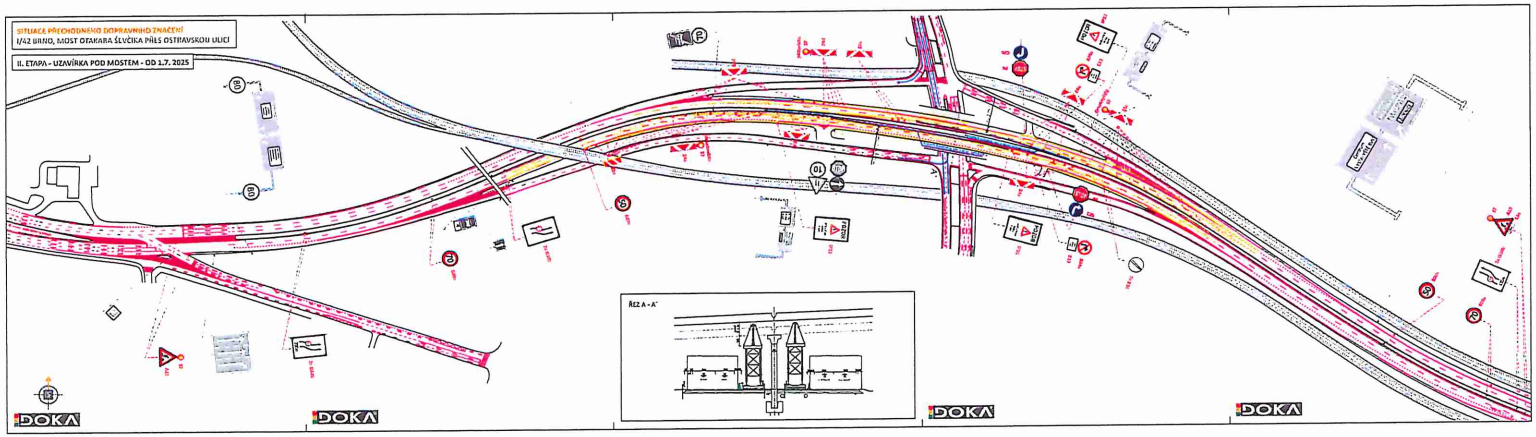

LEGENDA

- TRVALE SVISLÉ DOPRAVNÍ ZNAČENÍ
- TRVALE SVISLÉ DOPRAVNÍ ZNAČENÍ DOČASNĚ ZNEPLATNĚNÉ SERTIFLITEM
- PŘECHODNĚ SVISLÉ DOPRAVNÍ ZNAČENÍ - OSAZENO DLE TP 65 A 66 STANOVÉ BD JMK
- PŘECHODNĚ SVISLÉ DOPRAVNÍ ZNAČENÍ - OSAZENO DLE TP 65 A 66 STANOVÉ ŘMKR OD
- PŘECHODNĚ SVISLÉ DOPRAVNÍ ZNAČENÍ - OSAZENO DLE ZÁSAD PPK STANOVÉ MINISTERSTVO DOPRAVY ČR
- TRVALE VODOROVNÉ ZNAČENÍ
- PŘECHODNĚ VODOROVNÉ DOPRAVNÍ ZNAČENÍ, V BARVĚ DLE TP 133
- STÁVAJÍCÍ SVĚTELNÁ SIGNALIZACE
- UZAVŘENÝ ÚSEK
- BEZPEČNOSTNÍ ZÁBRAN
- BETONOVÉ SVODIDLO, min. výšky 80 cm

POZNÁMKA:
TRVALÉ SVISLÉ DOPRAVNÍ ZNAČENÍ JE DLE TP 65 A TP 66 (P 5, P 6, IP 11)
STÁVAJÍ DOPRAVNÍ ZNAČENÍ, KTERÉ BUDE V PŘÍPADĚ PŘECHODNÉHO UMÍSTĚNÍ PŘEKRYTO, BUDE DOČASNĚ ZNEPLATNĚNO SERTIFLITEM NEBO PŘEKRYTÍM

DOTČENÍ PLATNOSTI DOKLADU/ÚZEMÍ:

POLICIE ČESKÉ REPUBLIKY
Krajské ředitelství policie Brna
Dopravní inspektorát - generální ředitelství policie ČR

Číslo jednacího: KŘ-DI-1275
Brno, dne: 27.02.2025 07:42 2025-KŘ-DI-1275-KR-1001
Vyřizuje: [illegible]
Číslo: [illegible]
Počet listů: 1
Počet příloh: 0

DOKA 10 LET

ZODPOVĚDNÝ PROJEKTANT	Ing. JAN BLÁHA	
VYPRACOVAL	Ing. JAN POMIŠKA	
KRESLIL	Ing. JAN POMIŠKA	
KONTROLOVAL	Ing. JAN BLÁHA	
HLAV. INŽENÝR PROJEKTU	Ing. JAN BLÁHA	
ŘEDITEL	Ing. JAN BLÁHA	

DOKA
DOKA s.r.o.
Kounicova 67, 602 00 Brno
IČ: 25 31 00 74, DIČ: CZ25310074
Zapsáno v OR u KS v Brně, oddíl C, vložka 50 264

I/42 BRNO, MOST OTAKARA ŠEVČÍKA
PŘES OSTRAVSKOU ULICI
[illegible]

MĚŘÍTKO	1:250
DATUM	10/2025
PODPIS	[illegible]
VÝKRES	1 z 1
FÁZE	PDPS
ZAKÁZKA	1420 - 1317
ZPRACOVÁNÍ	1420 - 1317
CH. SOUBOR	Č.j. Příloha Va.

NÁZEV VÝKRESU: SITUACE PŘECHODNÉHO DOPRAVNÍHO ZNAČENÍ

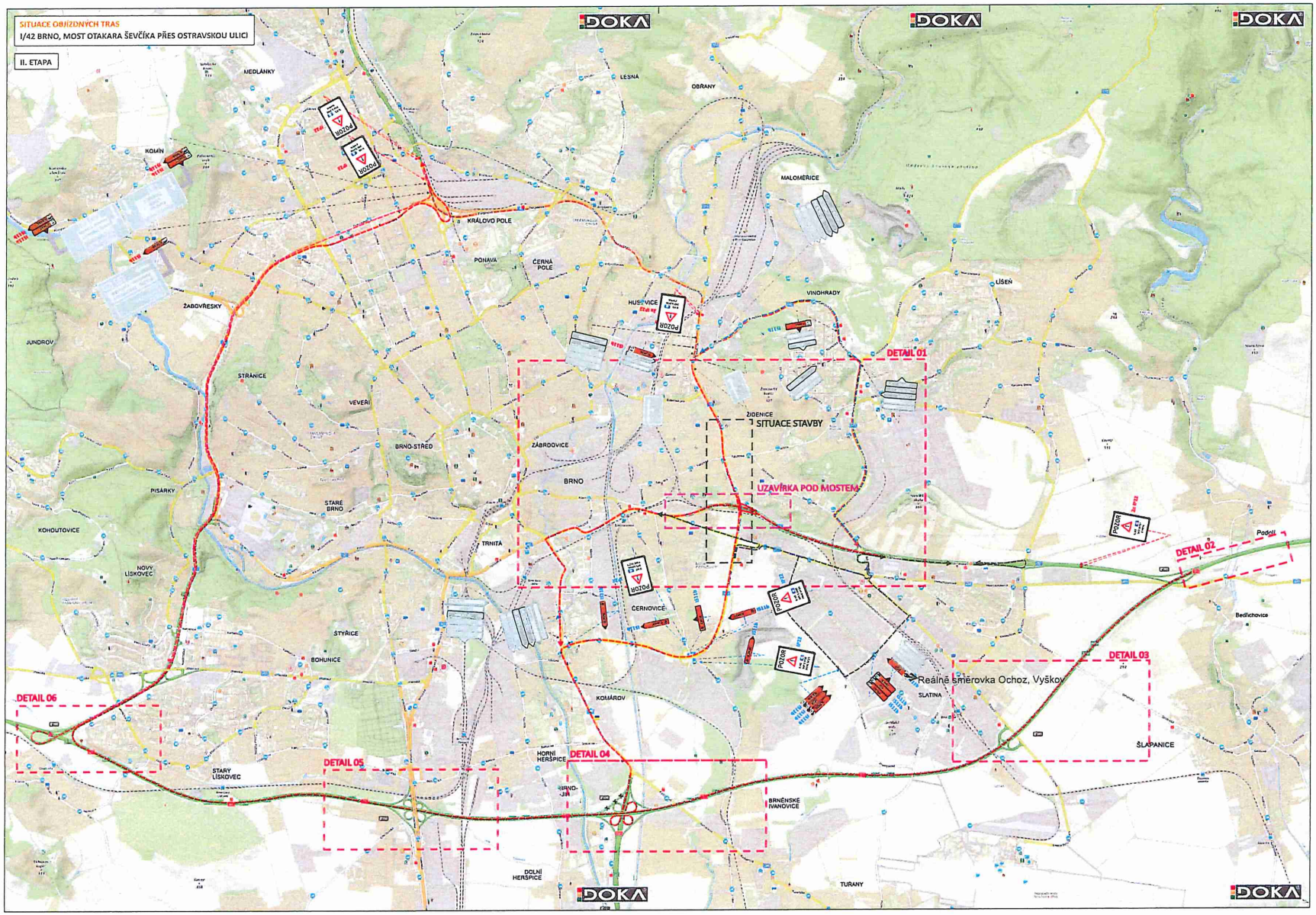

LEGENDA:

- TRVALÉ SVISLÉ DOPRAVNÍ ZNAČENÍ
- TRVALÉ SVISLÉ DOPRAVNÍ ZNAČENÍ DOČASNĚ ZNEPLATNĚNO
- IS11b - PŘECHODNĚ SVISLÉ DOPRAVNÍ ZNAČENÍ - OSAZENO DLE TP 65 A 66 STANOVÍ KÚ JMK
- IS11b - PŘECHODNĚ SVISLÉ DOPRAVNÍ ZNAČENÍ - OSAZENO DLE TP 65 A 66 STANOVÍ MMB OD
- IS11b - PŘECHODNĚ SVISLÉ DOPRAVNÍ ZNAČENÍ - OSAZENO DLE ZÁSAD PPK STANOVÍ MINISTERSTVO DOPRAVY ČR
- UZAVŘENÝ ÚSEK

POZNÁMKA:
PŘECHODNÉ DOPRAVNÍ ZNAČENÍ BUDE OSAZENO DLE TP 65 A 66.
TRVALÉ DOPRAVNÍ ZNAČENÍ, JEŽ BUDE V ROZPORU S PŘECHODNOU ÚPRAVOU PROVOZU, BUDE DOČASNĚ ZNEPLATNĚNO DLE ZÁSAD UVEDENÝCH V PPK - PRL.

POTVRZENÍ PLATNOSTI DOKUMENTACE:

POLICIE ČESKÉ REPUBLIKY
Městská ředitelství policie Brno
Dopravní inspektorát, pracoviště dopravního inženýrství

Odsouhlasena dne: 28.03.2025
Pod č. j.: KRPB-69043-17/ČJ-2025-060DI
v kontextu č. j.: KRPB-145484-1/ČJ-2021-060DI
Dle § 77/2b z. č. 361/2000 Sb.
§ 24 k § 25 z. č. 13/1997 Sb.

DOKA 10 LET PRO VÁS NA ZNAČKÁCH
- Svislé dopravní značení
- Vodorovné dopravní značení
- Provizorní dopravní značení
- Projektování dopravního značení

ZODPOVĚDNÝ PROJEKTANT	Bc. Jakub LACH	
VYPRACOVAL	Alžběta POPELKOVÁ	
KRESLIL	Alžběta POPELKOVÁ	
KONTROLOVAL	Bc. Jakub LACH	

DOKA s.r.o.
Rusalkina 1515, 190 11 Praha 9 - Běchovice
IČ: 18611512, DIČ: CZ18611512
www.doka.cz

KRAJ: JIHOMORAVSKÝ	OKRES: BRNO - MĚSTO	DATUM	05/2024
STAVBA: I/42 BRNO, MOST OTAKARA ŠEVČÍKA PŘES OSTRAVSKOU ULICI		FORMÁT	10x A4
		MĚŘÍTKO	----------
		ÚČEL	NDS
		ČÍS. ZAKÁZKY	POZ - 117
		ARCHIVNÍ ČÍS.	2022 - 132
NÁZEV VÝKRESU: SITUACE OBJÍZDNÝCH TRAS		ČÍS. SOUPRAVY	ČÍS. PŘÍLOHY IV

SITUACE PŘECHODNÉHO DOPRAVNÍHO ZNAČENÍ

I/42 BRNO, MOST OTAKARA ŠEVČÍKA PŘES OSTRAVSKOU ULICI

II. ETAPA - MÍSTNÍ KOMUNIKACE - OD 1.9. 2024

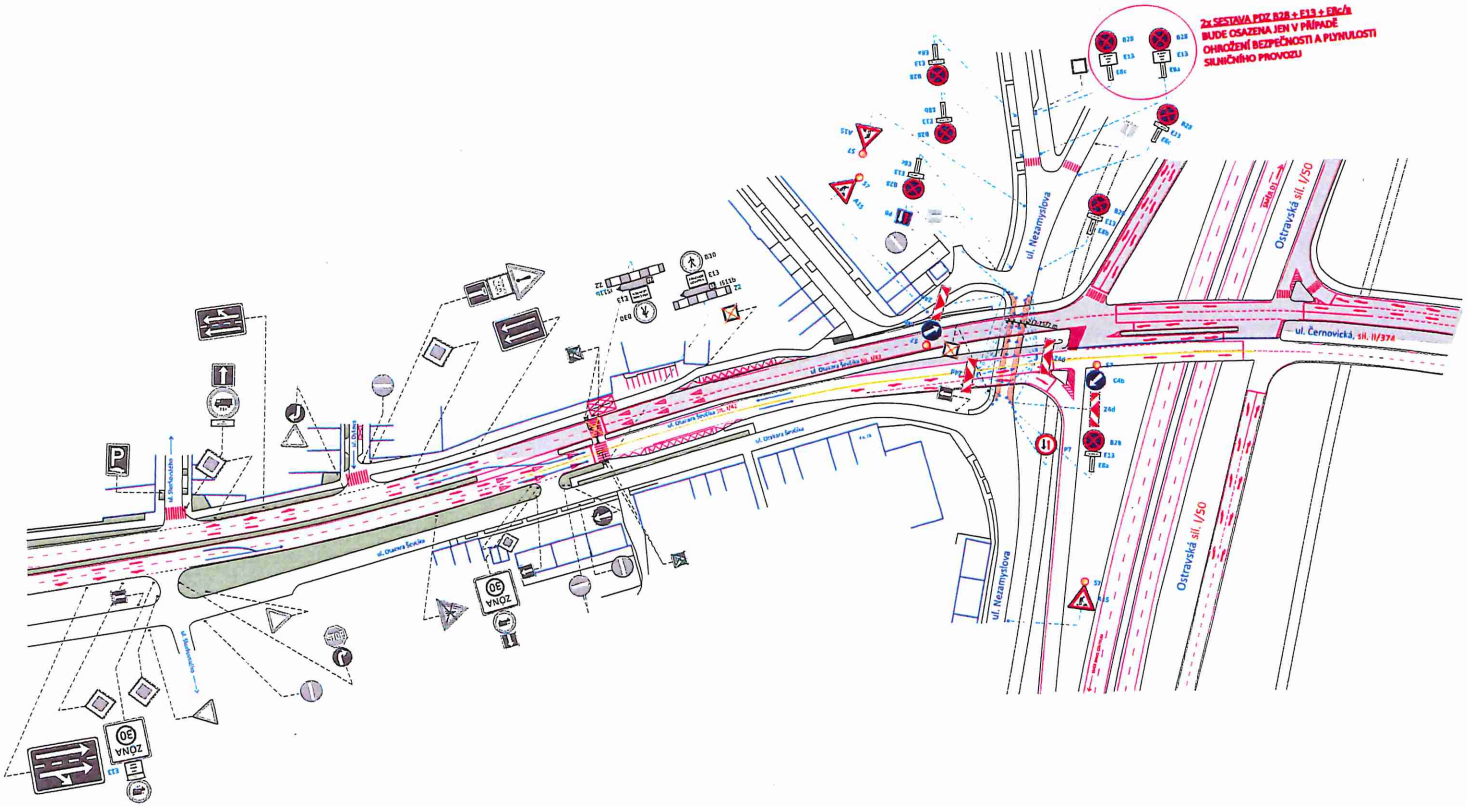

LEGENDA

- TRVALÉ SVISLÉ DOPRAVNÍ ZNAČENÍ
- TRVALÉ SVISLÉ DOPRAVNÍ ZNAČENÍ DOČASNĚ ZNEPLATNĚNO ŠKRTNUTÍM
- PŘECHODNÉ SVISLÉ DOPRAVNÍ ZNAČENÍ - OSAZENO DLE TP 65 A 66 STANOVÍ KÚ JMK
- PŘECHODNÉ SVISLÉ DOPRAVNÍ ZNAČENÍ - OSAZENO DLE TP 65 A 66 STANOVÍ MMB OD
- PŘECHODNÉ SVISLÉ DOPRAVNÍ ZNAČENÍ - OSAZENO DLE ZÁSAD PPK STANOVÍ MINISTERSTVO DOPRAVY ČR
- PŘECHODNÉ SVISLÉ DOPRAVNÍ ZNAČENÍ JIŽ OSAZENO V SITUACI STAVBY
- TRVALÉ VODOROVNÉ ZNAČENÍ
- PŘECHODNÉ VODOROVNÉ DOPRAVNÍ ZNAČENÍ DLE TP 133
- STÁVAJÍCÍ SVĚTELNÁ SIGNALIZACE
- UZAVŘENÝ ÚSEK
- BETONOVÉ SVODIDLO, min. výšky 80 cm

POZNÁMKA:
PŘECHODNÉ DOPRAVNÍ ZNAČENÍ BUDE OSAZENO DLE TP 65, str. 132.
TRVALÉ DOPRAVNÍ ZNAČENÍ, JEŽ BUDE V ROZPORU S PŘECHODNOU ÚPRAVOU PROVOZU, BUDE DOČASNĚ ZNEPLATNĚNO ŠKRTNUTÍM NEBO PŘEKRYTÍM.
VOZ, JEŽ BUDE V ROZPORU S PŘECHODNOU ÚPRAVOU PROVOZU A JE V SITUACI PŘEKRYTO ČERNÝM OBDÉLNÍKEM, BUDE ZNEPLATNĚNO PŘEMALOVÁNÍM ČERNOU BARVOU.
PDZ 25a/b ODDĚLUJÍCÍ PROTISMĚRNÉ JÍZDNÍ PRUHY, BUDE V ZIMNÍM OBDOBÍ DEMONTOVÁNO.

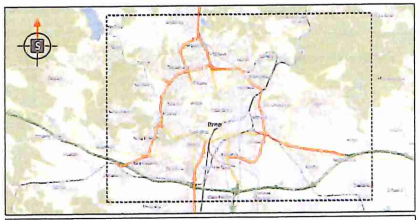

POTVRZENÍ PLATNOSTI DOKUMENTACE:

POLICIE ČESKÉ REPUBLIKY
Městská cyklistická policie Brno
Dopravní inspektorát, pracoviště dopravního inženýrství
Odsouhlaseno dne: 28.03.2023
Pod č. j.: KRPB-69045-17/ČJ-2025-062ODI
v kontextu č. j.: KRPB-145846-1/ČJ-2021-060ODI
Dle § 77/2a z. č. 361/2000 Sb.
§ 25 z. č. 12/1997 Sb.

DOKA 10 LET PRO VÁS NA ZNAČCE!
- Svislé dopravní značení
- Vodorovné dopravní značení
- Provizorní dopravní značení
- Projektování dopravního značení

ZODPOVĚDNÝ PROJEKTANT	Ing. Jakub LACH	
VYPRACOVAL	Alžběta POPELKOVÁ	
KRESLIL	Alžběta POPELKOVÁ	
KONTROLOVAL	Ing. Jakub LACH	
KRAJ: JIHOMORAVSKÝ	OKRES: BRNO - MĚSTO	

DOKA s.r.o.
Hlinka 1317, 664 34 Opatovice
IČ: 64931212, DIČ: CZ64931212
e-mail: info@doka.cz
www.doka.cz
Zapsáno u KS v Brně, oddíl C, vložka 50511

STAVBA:
I/42 BRNO, MOST OTAKARA ŠEVČÍKA PŘES OSTRAVSKOU ULICI
II. ETAPA - MÍSTNÍ KOMUNIKACE - OD 1.9. 2024

DATUM	05/2024
FORMÁT	10x A4
MĚŘÍTKO	———
ÚČEL	DDS
ČÍS. ZAKÁZKY	PDZ - 137
ARCHIVNÍ ČÍS.	2022 - 137
ČÍS. SOUPRAVY	
ČÍS. PŘÍLOHY	IIId

NÁZEV VÝKRESU:
SITUACE PŘECHODNÉHO DOPRAVNÍHO ZNAČENÍ