Městská část Brno-jih
Doručeno: 10.11.2026
MCBJIH/12849/2026
listy: přílohy:2
druh: li/sv:
bc07es9af91b06

Magistrát města Brna
Odbor dopravy

B | R | N | O

Č. J.: MMB/0605766/2026/MAI
SP. ZN.: 5400/OD/MMB/0525460/2026/2

VYŘIZUJE: Ing. Jan Maixner
TEL./E-MAIL: 542 174 120 / maixner.jan@brno.cz

Brno 10.11.2026

VEŘEJNÁ VYHLÁŠKA

opatření obecné povahy

stanovení přechodné úpravy provozu na pozemní komunikaci

Úřad městské části města Brna
Brno-jih
Mariánské nám.13, 617 00 Brno
DOŠLO 11-11-2026
č.j. 12849 D2
Příloha: .....

Vyvěšeno dne: 11-11-2026

Sejmuto dne:

Úřad městské části města Brna
Brno-jih
Mariánské nám.13, 617 00 Brno

Razítko a podpis orgánu, který potvrzuje vyvěšení a sejmutí z úřední desky:

Magistrát města Brna, Odbor dopravy („*MMB OD*“), jako věcně a místně příslušný orgán státní správy podle § 124 odst. 6 zákona č. 361/2000 Sb. o provozu na pozemních komunikacích a o změnách některých zákonů, ve znění pozdějších předpisů (dále jen „*zákon o silničním provozu*“),

po projednání návrhu stanovení přechodné úpravy provozu na pozemní komunikaci podle ustanovení § 77 odst. 3 zákona o silničním provozu s dotčeným orgánem, jímž je podle § 77 odst. 2 písm. b) zákona o silničním provozu Policie České republiky, Městské ředitelství policie Brno, Dopravní inspektorát, pracoviště dopravního inženýrství, se sídlem Renčova 38, 621 00 Brno (dále jen „*Policie ČR*“), který vydal stanovisko pod č.j.: KRPB-180024-2/ČJ-2026-0602DI, ze dne 30.9.2026,

na základě ustanovení § 77 odst. 1 písm. c) a odst. 5 zákona o silničním provozu

s t a n o v u j e p ř e c h o d n o u ú p r a v u p r o v o z u

na pozemní komunikaci – místní komunikaci **ul. Kovářská** ve městě **Brně** podle výkresové dokumentace, která je přílohou a nedílnou součástí tohoto stanovení,

z důvodu **záboru komunikace, ul. Kovářská – výstavba lešení na chodníku, výměna oken a oprava střechy na domě ul. Dornych 90.**

Předpokládaný termín realizace je v období **8.3.2027 – 8.3.2028.** Skutečný termín bude upřesněn v rozhodnutí silničního správního úřadu o povolení zvláštního užívání pozemní komunikace, resp. uzavírce dle zákona č. 13/1997 Sb., o pozemních komunikacích, ve znění pozdějších předpisů. (dále jen „zákon o PK“).

Toto opatření obecné povahy nenahrazuje rozhodnutí vydané příslušným silničním správním úřadem.

Podmínky pro provedení přechodné úpravy provozu na pozemních komunikacích:

1. Umístění a provedení předmětného dopravního značení bude realizováno v rozsahu přiložené výkresové dokumentace, která je nedílnou součástí tohoto stanovení, a to v souladu s příslušnými ustanoveními zákona o silničním provozu, vyhlášky č. 294/2015 Sb., kterou se provádějí pravidla provozu na pozemních komunikacích, ve znění vyhlášky č. 205/2025 Sb., s příslušnými českými technickými normami ČSN a s technickými podmínkami Ministerstva dopravy věci se týkajících.

2. Odpovědná osoba za řádné provedení dopravně bezpečnostního opatření – odbornou montáž dopravního značení podle tohoto stanovení, jeho osazení, kontrolu a případné udržování po celou dobu přechodné úpravy provozu a dále včasné odstranění je **spol. WILOX GROUP s.r.o., Bělehradská 858/23, 120 00 Praha 2, IČ: 18757529**, příp. tuto realizaci zajistí odborně způsobilou osobou pro tuto činnost.

3. MMB OD může z vlastního podnětu nebo z podnětu příslušného orgánu Policie ČR nařídit odpovědné osobě, aby z důvodu zajištění bezpečnosti a plynulosti silničního provozu provedl doplnění, příp. změnu přechodného dopravního značení.

4. **Přechodná úprava provozu se umístí nejdříve po nabytí účinnosti tohoto stanovení, tj. ode dne 15.11.2026,** a zároveň musí být **vydáno platné rozhodnutí** o povolení zvláštního užívání komunikace, resp. rozhodnutí o uzavírce příslušným silničním správním úřadem. Toto stanovení přechodné úpravy provozu je platné pouze jako součást uvedeného rozhodnutí, které vydává silniční správní úřad dle zákona o PK.

5. Realizace je podmíněna souhlasem vlastníka nebo správce komunikace po celou dobu trvání akce.

6. Odpovědná osoba je **neprodleně** po pominutí důvodů zřízení přechodného dopravního značení povinna zajistit jeho odstranění.

Tímto stanovením nejsou dotčena práva a povinnosti vyplývající ze smluvních vztahů mezi žadatelem o úpravu provozu a právnickou osobou zajišťující realizaci dopravního značení.

Odůvodnění

Magistrát města Brna, Odbor dopravy, jako příslušný správní orgán obdržel dne 30.9.2026 od spol. ZNAKOM s.r.o., Olomoucká 1177/178, 627 00 Brno, IČ: 26264641, jednající na základě plné moci za spol. WILOX GROUP s.r.o., Bělehradská 858/23, 120 00 Praha 2, IČ: 18757529, žádost o stanovení přechodné úpravy provozu (dále jen „PDZ“) na ul. Kovářská v Brně, v souvislosti s realizací akce „Dornych 90 – zábor chodníku ul. Kovářská“, v termínu od 8.3.2027 do 8.3.2028.

Důvodem navržené PDZ je potřeba úplné uzavírky chodníku v délce cca 29 m x 2,5 m za účelem výstavby lešení nezbytného pro výměnu oken a opravu střechy přilehlého objektu. Navržené opatření spočívá v osazení přechodného dopravního značení upozorňujícího chodce na uzavřený chodník a v zamezení vstupu do prostoru staveniště prostřednictvím dopravních značek B 30 „Zákaz vstupu chodců“ a dopravních zařízení Z 2 „Zábrana pro označení uzavírky“.

Chodci budou na uzavírku včas upozorněni a pro pokračování v chůzi budou moci využít chodník na protější straně komunikace. Mezi uzavíraným chodníkem a vozovkou se nachází travnatý pás, který není součástí záboru. V dotčeném úseku je současně trvalým dopravním značením omezena nejvyšší dovolená rychlost na 30 km/h, což přispívá k bezpečnosti chodců při přecházení vozovky. Chodci jsou však i nadále povinni dbát zvýšené opatrnosti a přecházet vozovku v místech umožňujících bezpečné rozhlédnutí. Staveniště musí být řádně zabezpečeno proti neoprávněnému vstupu a musí být zajištěn bezpečný přístup k dotčené nemovitosti.

Navržená PDZ nebude mít vliv na průjezd vozidel, neboť zábor se týká výhradně chodníku. Provoz na vozovce ul. Kovářská zůstane zachován bez dopravního omezení.

K návrhu PDZ se vyjádřila Policie České republiky, Městské ředitelství policie Brno, Dopravní inspektorát, pracoviště dopravního inženýrství, pod č. j. KRPB-180024-2/ČJ-2026-0602DI ze dne 30.9.2026, která předloženou výkresovou dokumentaci odsouhlasila.

Správní orgán považuje navržené dopravní opatření za přiměřené rozsahu a charakteru prováděných stavebních prací. Jednotlivé varianty dopravního opatření nesmí být realizovány nad rámec odsouhlasené výkresové dokumentace a skutečně nezbytného rozsahu prací. Dopravní omezení nesmí být realizováno po dobu delší, než je nezbytně nutné.

Správní orgán současně zdůrazňuje, že stanovení PDZ samo o sobě nezakládá oprávnění ke zvláštnímu užívání pozemní komunikace ani nenahrazuje případné rozhodnutí o její uzavírce. Realizace dopravního opatření a její skutečný termín musí respektovat podmínky a časové vymezení stanovené příslušným silničním správním úřadem.

Navržená dopravní opatření správní orgán vyhodnotil jako odůvodněná a nezbytná pro bezpečné provedení stavebních prací. Přechodné dopravní značení musí být po pominutí důvodů jeho umístění neprodleně odstraněno a dotčený chodník uveden do původního stavu.

Při vydání tohoto stanovení MMB OD postupoval podle ustanovení § 77 zákona o silničním provozu v souladu s ustanovením § 171 a násl. části šesté zákona 500/2004 Sb. správního řádu ve znění pozdějších předpisů.

Poučení

Podle § 77, odst. 5 zákona č. 361/2000 Sb. o provozu na pozemních komunikacích a o změnách některých zákonů, ve znění pozdějších předpisů, příslušný správní orgán nedoručuje návrh opatření obecné povahy a nevyzývá k podání připomínek nebo námitek.

Proti opatření obecné povahy, podle § 173, odst. 2 zákona 500/2004 Sb. správního řádu ve znění pozdějších předpisů, nelze podat opravný prostředek.

Opatření obecné povahy nabývá účinnosti pátým dnem po vyvěšení veřejné vyhlášky na úřední desce.

Ing. Jan Maixner
referent přechodné úpravy provozu

„otisk úředního razítka“

POČET LISTŮ: 04
POČET PŘÍLOH: 01 - dle textu

Opatření obecné povahy – stanovení přechodné úpravy na pozemních komunikacích musí být vyvěšeno po dobu 15 dnů na úředních deskách Magistrátu města Brna, Úřadu městské části Brno-jih a zveřejněno též způsobem umožňující dálkový přístup.

Č.J.: MMB/0605766/2026/MAI
SP. ZN.: 5400/OD/MMB/0525460/2026/2

OBDRŽÍ:

- Znakom s. r. o., Olomoucká 1177/178, 627 00 Brno, IČ: 26264641
- WILOX GROUP s.r.o., Bělehradská 858/23, 120 00 Praha 2, IČ: 18757529
- Úřad městské části Brno-jih (se žádostí o vyvěšení na úřední desku po dobu nejméně 15 dnů, vč. příloh)

NA VĚDOMÍ:

- Policie České republiky, Městské ředitelství policie Brno, Dopravní inspektorát, pracoviště dopravního inženýrství, Renčova 38, 621 00 Brno, IČ: 75151499,
- Brněnské komunikace a.s., Renneská třída 787/1a, 639 00 Brno, IČ: 60733098

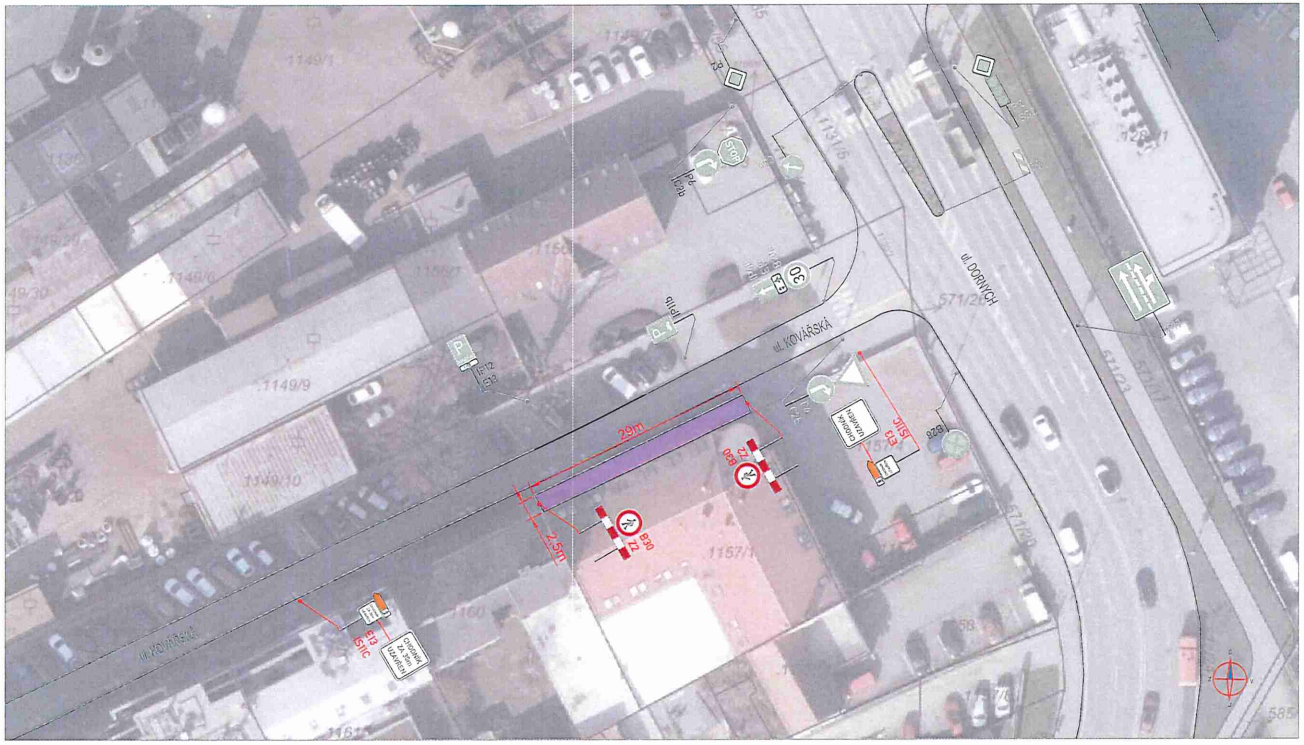

PŘEHLEDOVÁ MAPA:

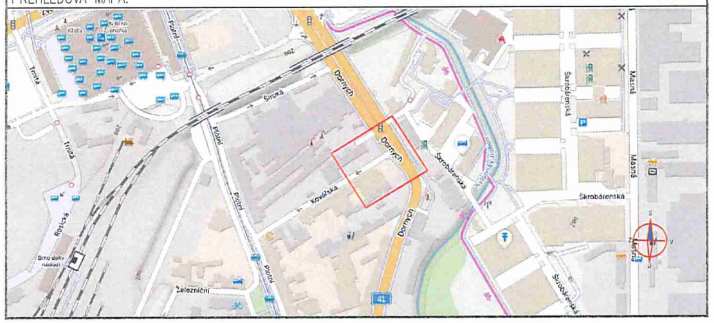
Dornych
Kovářská
Skrobárenská
Železniční
Fibichova
Fibichova
Fibichova