Magistrát města Brna
Odbor dopravy

Městská část Brno-jih
Doručeno: 19.12.2025
MCBJIH/12939/2025
listy: přílohy:3
druh: li/sv:
bc07es95033582

BRNO

SP. ZN.: 5400/OD/MMB/580301/2025
Č. J.: MMB/580301/2025
ZN.: 10/34-N/Pot.

VYŘIZUJE: Ing. Andrea Potůčková
TEL./E-MAIL: 542 174 218/potuckova.andrea@brno.cz

Brno 19.12.2025

Veřejná vyhláška

Návrh opatření obecné povahy se doručuje veřejnou vyhláškou. Musí být vyvěšeno na úřední desce Magistrátu města Brna, po dobu nejméně 25 dnů. Patnáctým dnem po vyvěšení se písemnost považuje za doručenou. Rozhodující pro běh lhůty je vyvěšení na úřední desce Magistrátu města Brna.

Vyvěšeno dne: 19 -12- 2025

Úřad městské části města Brna
Brno-jih
Mariánské nám.13, 617 00 Brno

Úřad městské části města Brna
Brno-jih
Mariánské nám.13, 617 00 Brno
DOŠLO 19 -12- 2025
č.j. 12939 D2
Příloha: .....

Sejmuto dne:

Zveřejněno způsobem umožňujícím dálkový přístup dne:

Ukončeno zveřejnění způsobem umožňujícím dálkový přístup dne:

Návrh opatření obecné povahy
dočasný zákaz stání na místních komunikacích

Magistrát města Brna, Odbor dopravy, jako příslušný silniční správní úřad ve věcech místních komunikací podle ustanovení § 40 odst. 5 písm. b) zákona č. 13/1997 Sb., o pozemních komunikacích, ve znění pozdějších předpisů (dále jen *„zákon o pozemních komunikacích“*), čl. 29 odst. 2 písm. a) obecně závazné vyhlášky statutárního města Brna č. 20/2001, kterou se vydává Statut města Brna, ve znění pozdějších vyhlášek, a podle ustanovení § 124 odst. 6 a ustanovení § 77 odst. 1 písm. c) zákona č. 361/2000 Sb., o provozu na pozemních komunikacích a o změnách některých zákonů, ve znění pozdějších předpisů (dále jen *„zákon o silničním provozu“*), na základě návrhu ze dne 26.11.2025 podaném statutárním městem Brnem, městskou částí Brno–jih, IČ: 449 92 785, se sídlem Mariánské nám. 13, 617 00 Brno zastoupená na základě plné moci společností SIGNEX s.r.o., IČO 499 71 344, se sídlem Holzova 138, 627 00 Brno (dále také jen *„navrhovatel“*), a po předchozím písemném vyjádření Policie České republiky, Městské ředitelství policie, dopravní inspektorát Brno-město, pracoviště dopravního inženýrství (č.j. KRPB-226200-4/ČJ-2024-0602DI-POH ze dne 19.11.2024) připravil dle ustanovení § 19a zákona o pozemních komunikacích a ustanovení § 171 a násl. zákona č. 500/2004 Sb., správní řád, ve znění pozdějších předpisů (dále jen *„správní řád“*) návrh opatření obecné povahy z důvodu údržby místních komunikací – blokové čištění pro:

Dočasný zákaz stání silničních vozidel na místních komunikacích včetně parkovacích zálivů v MČ Brno – jih dle níže rozepsaného harmonogramu a v časovém rozmezí vždy v době od 8:00 hod. – 16:00 hod.

Stanovení přechodné úpravy provozu na místních komunikacích včetně parkovacích zálivů v MČ Brno – jih dle projektu dopravního značení, Blokové čištění MČ Brno-jih, „ZÁKOS“, č.o. 250707 ze dne 31.10.2025 (celkem 2A3) a zpracované společností SIGNEX spol. s r. o., IČ: 499 71 344, se sídlem Holzova 138, 627 00 Brno. Stanovení přechodné úpravy provozu se týká výkresů: Brno-jih, „ZÁKOS“, číslo schéma 1 – ul. Sokolova, Plotní; výkres I. - ul. Břeclavská, Masná, Kšírova, Bohunická, Dornych (= situace umístění dopravních značek viz. příloha).

Dočasný zákaz stání silničních vozidel se týká místních komunikací včetně parkovacích zálivů a to:

- **ul. Masná, včetně parkovacích stání, od křižovatky s ul. Porážka cca 100m – Blok č. 1 (20.3.2026, 1.6.2026, 18.9.2026)**
- **ul. Břeclavská od ul. Zelná po ul. Staré náměstí; Staré náměstí, od ul. Břeclavská a točna autobusů MHD – Blok č. 4 (7.4.2026, 30.6.2026, 13.10.2026);**
- **ul. Sokolova, pouze parkovací zálivy, od křižovatky s ul. Kšírova za křižovatku s ul. Perunova; ul. Kšírova pouze parkovací zálivy, za křižovatkou s ul. Svatopetrská a u křižovatky s ul. Záhumenice, ul. Bohunická, parkovací zálivy – Blok č. 8 (22.4.2026, 23.07.2026, 16.11.2026);**
- **ul. Dornych mezi ul. Široká a Kovářská, pouze parkovací záliv; ul. Plotní od vjezdu do autobusového nádraží Zvonařka po ul. Kovářská včetně parkovacích zálivů – Blok č. 3 (25.3.2026, 19.6.2026, 8.10.2026)**

Toto opatření obecné povahy je vydáno s následujícími podmínkami:

1. Umístění svislých přenosných dopravních značek (dále také jen *„svislé přenosné dopravní značky“*) bude provedeno dle přiložené situace umístění svislých přenosných dopravních značek, a to v souladu s příslušnými ustanoveními zákona č. 361/2000 Sb., o silničním provozu, vyhláškou č. 294/2015 Sb., kterou se provádějí pravidla provozu na pozemních komunikacích, dále požadavky technických podmínek TP 65 „Zásady pro dopravní značení na pozemních komunikacích" a technických podmínek TP 66 „Zásady pro označování pracovních míst na pozemních komunikacích".

2. Při umisťování přechodného dopravního značení do tělesa chodníku je nutné respektovat ustanovení dle normy ČSN 73 4001 Přístupnost a bariérové užívání.

3. Navrhovatel zajistí umístění svislé přechodné dopravní značky podle tohoto opatření obecné povahy nejméně 7 dní před prvním dnem dočasného zákazu stání.

4. Navrhovatel je povinen umístěnou svislou přenosnou dopravní značku řádně udržovat po celou dobu platnosti dočasného zákazu stání stanoveného tímto opatřením obecné povahy.

5. V souladu s ust. § 78 odst. 3 zákona o silničním provozu musí být přenosné dopravní značení odstraněno z uličního prostoru ve dni, který je uvedený na dodatkové tabulce.

Odůvodnění

Dne 26.11.2025 podalo statutární město Brno, městská část Brno–jih, IČ: 449 92 785, se sídlem Mariánské nám. 13, 617 00 Brno zastoupená na základě plné moci společností SIGNEX s.r.o., IČO 499 71 344, se sídlem Holzova 138, 627 00 Brno zdejšímu silničnímu správnímu úřadu návrh na stanovení dočasného zákazu stání na místních komunikacích v ul. Masná, ul. Břeclavská, Staré náměstí, ul. Sokolova, ul. Kšírova, ul. Bohunická, ul. Dornych, ul. Plotní v termínech dle harmonogramu (viz. výše). Důvodem pro toto stanovení je výkon údržby těchto pozemních komunikací, které mají být v uvedené době vyčištěny a je nutné, aby na vozovce místních komunikací v době jeho čištění nestála žádná silniční vozidla, která by bránila efektivnímu výkonu čištění komunikace. Navrhovatel zároveň požádal

o stanovení přechodné úpravy provozu formou svislých přenosných zákazových značek, které by měly být umístěny podle situačního výkresu.

K navržené úpravě dopravního značení se vyjádřila Policie České republiky, Městské ředitelství policie, dopravní inspektorát Brno-město, pracoviště dopravního inženýrství (č. j. KRPB-226200-4/ČJ-2024-0602DI-POH ze dne 19.11.2024) s kladným stanoviskem.

Poučení

Návrh opatření obecné povahy se v souladu s ust. § 25 správního řádu a v souladu s ust. § 19a odst. 3 zákona o pozemních komunikacích, doručuje veřejnou vyhláškou, vyvěšením na úřední desce Magistrátu města Brna.
Návrh opatření obecné povahy musí být zveřejněn nejméně 10 dnů, patnáctým dnem po vyvěšení návrhu se považuje za den zveřejnění a současně se tímto dnem považuje návrh za doručený.
Lhůta pro podání námitek a připomínek se stanovuje na 10 dnů od zveřejnění návrhu opatření obecné povahy. Dotčenou osobou pro podání námitek je podle § 19a zákona o pozemních komunikacích pouze vlastník a správce pozemní komunikace, jíž se má opatření týkat a navrhovatel.
Písemné připomínky k návrhu opatření obecné povahy může podat kdokoli, jehož práva, povinnosti nebo zájmy mohou být opatřením obecné povahy přímo dotčena.

Razítko

Dokument je podepsán elektronickým podpisem
Podepisující: **Ing. Andrea Potůčková**
Organizace: Statutární město Brno, Magistr
Sériové č. cert.: 24076034
Vydavatel cert.: PostSignum Qualified CA 4
Datum a čas: 19.12.2025 09:26:58
Důvod:
Místo:

Ing. Andrea Potůčková
oprávněná úřední osoba

POČET LISTŮ: 03
POČET PŘÍLOH: 2xsituace umístění svislých přenosných dopravních značek (2A3), harmonogram (A4)

OBDRŽÍ:
Statutární město Brno, městská část Brno–jih, IČ: 449 92 785, Mariánské nám. 13, 617 00 Brno zastoupené společností SIGNEX s.r.o., IČ 499 71 344, Holzova 138, 627 00 Brno – DS
Statutární město Brno, Dominikánské nám. 196/1, 60167 Brno zastoupeno společností Brněnské komunikace, a.s., Renneská třída 787/1a, 639 00 Brno – DS
Policie ČR, DI BM, Renčova 38, 621 00 Brno (č.j. KRPB-226200-4/ČJ-2024-0602DI-POH ze dne 19.11.2024) – DS

DÁLE OBRDŽÍ:
ÚMČ Brno–jih, IČ: 449 92 785, Mariánské nám. 13, 617 00 Brno (se žádostí o vyvěšení na úřední desku po dobu **25 dní** a zaslání potvrzení o sejmutí) - DS
Statutární město Brno, Městská policie Brno, Štefánikova 43, 602 00 Brno – DS

Co.: spis.

ČIŠTĚNÍ KOMUNIKACÍ 2026

BRNO - JIH

soubor ,, ZÁKOS,,

ul.Sokolova (parkovací zálivky)

ul.Plotní

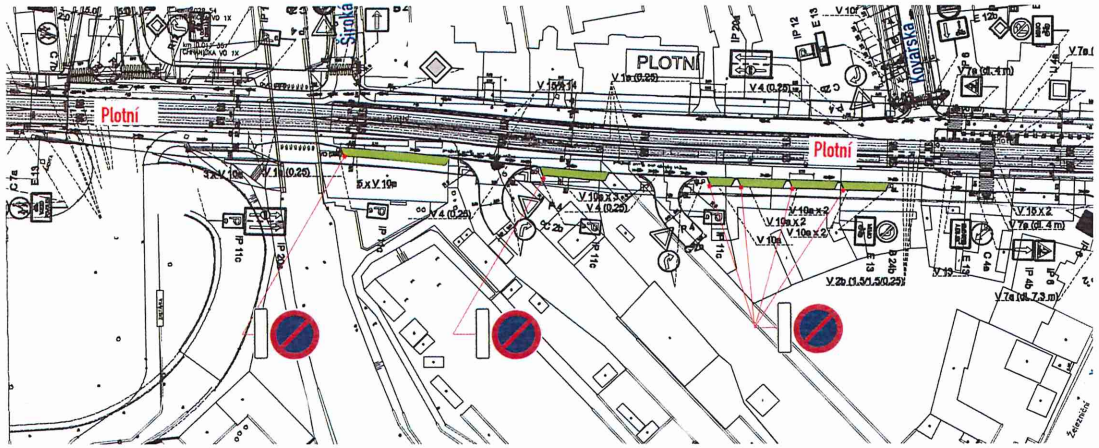

B29 osadit 7 dní předem

Používané DZ v plánu :

B29 E13 | B29 E13 E8d | B29 E13 E8d | B29 E13 E8b

Text na E13 :

Text: ,, BLOKOVÉ ČIŠTĚNÍ ,,

Datum: ,, Dne:.....2026

Hodiny: od.....do..... ,,

Doplňkový text:
platí včetně parkovacích zálivů

B29 osadit 7 dní předem

Legenda značení ve schématu /barva popisu :

Přenosné DZ :

Stávající DZ :

VYPRACOVAL : Ing. Dvořák Marek	SIGNEX spol. s r.o.
KONTROLOVAL : Ing. Končelík Jiří	
místo akce/název : BRNO - JIH ,,ZÁKOS,,	kontakt : SIGNEX, spol. s r.o., Holzova,138, 627 00 Brno Tel.: 545 226 021-4 , mistr: tel.: 602 58 23 25 Služba mimo pracovní dobu: tel.: 602 571 312 email: signexbrno@seznam.cz
obsah schématu : PŘECHODNÉ DOPRAVNÍ ZNAČENÍ	číslo objednávky / datum : č.o.250707 31.10.2025
Navržené trvalé DZ : Stávající DZ : Stávající DZ zrušit :	číslo schématu : 1

www.signex.cz

ul.Břeclavská

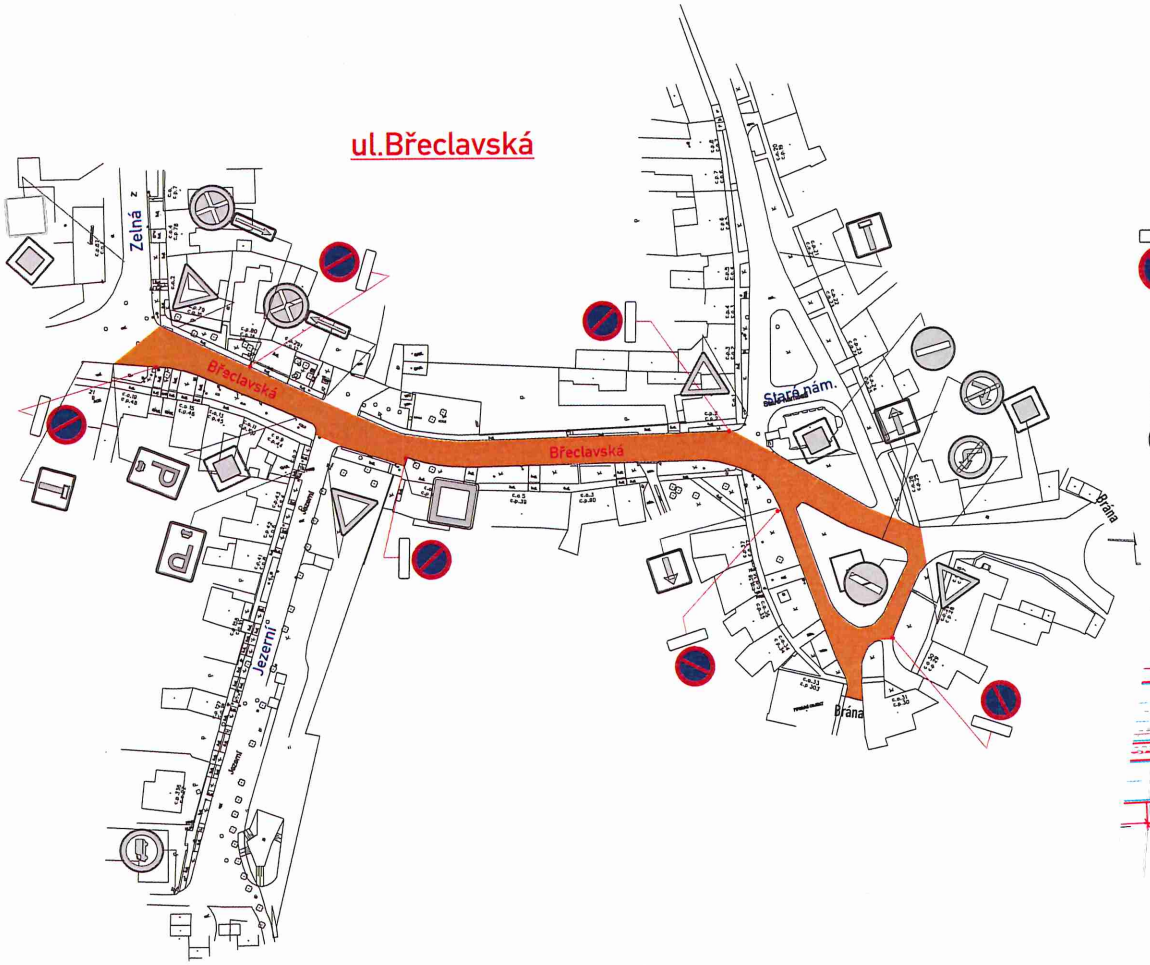

ul.Masná

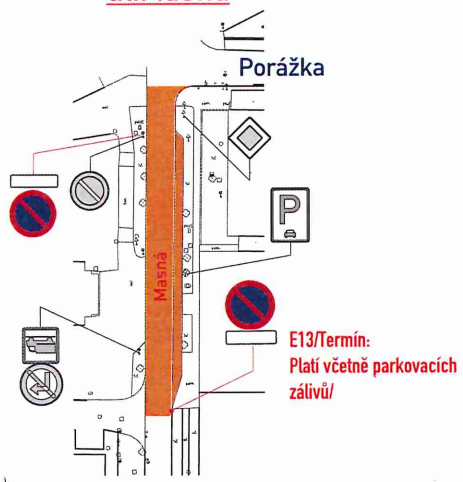

ul.Kšírova

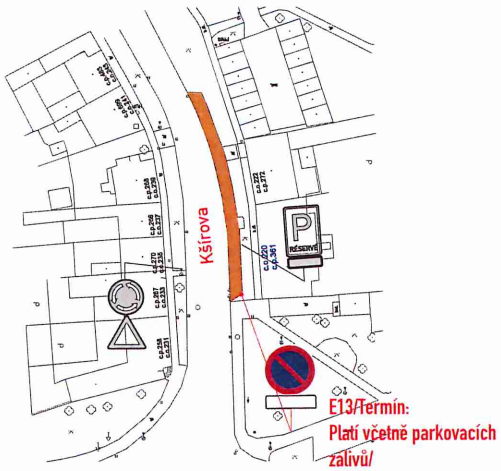

ul.Dornych

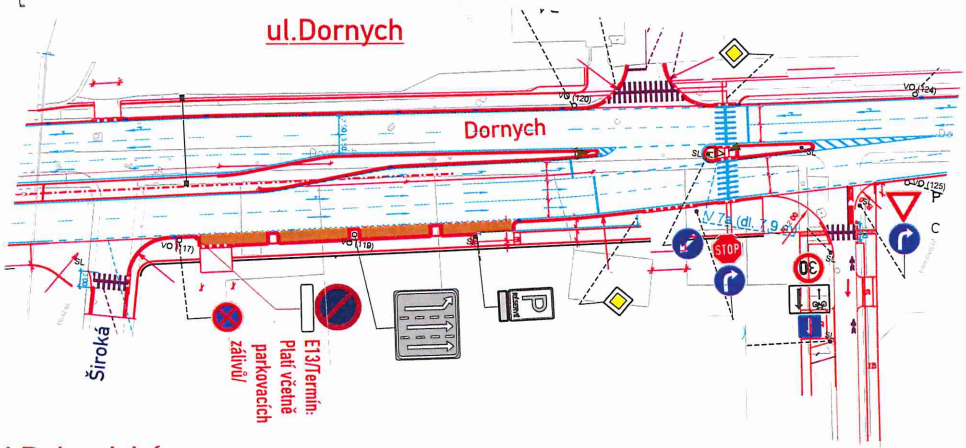

ul.Kšírova

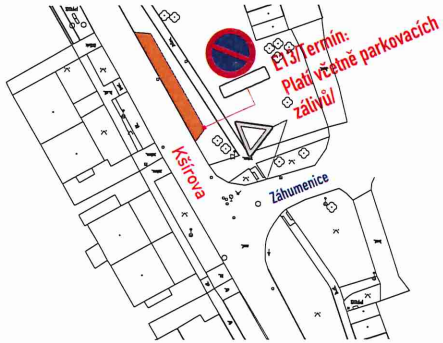

ul.Bohunická

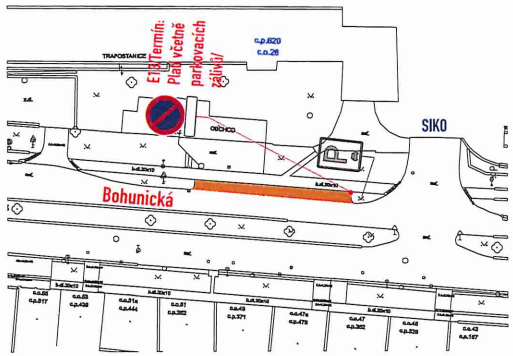

VÝKRES I:

HARMONOGRAM BLOKOVÉHO ČIŠTĚNÍ A SEZNAM KOMUNIKACÍ PRO ÚDRŽBU V ROCE 2026

ČÍSLO BLOKU/NÁZEV ULICE	TERMÍNY A ČAS BLOKOVÝCH ČIŠTĚNÍ
BLOK č. 1 Hodonínská, Masná + všechna parkovací stání, Schwaigrova, Tuháčkova, Za Mostem, Za Školou	od 8:00 do 16:00 pátek 20.03. pondělí 01.06. pátek 18.09.
BLOK č. 2 bratří Žůrků, stará Černovická, Kratina, Lomená včetně parkoviště mezi domy č. 9 a č. 15, Lužná, Pompova, Potoční, Sazenice, Sladkého, Slunná	od 8:00 do 16:00 pondělí 23.03. čtvrtek 01.10. úterý 02.06.
BLOK č. 3 Jeneweinova, Komárovská, Komárovské nábřeží, Konopná, Roháčkova, Široká, Studniční, U Vlečky, Železniční, Dornych a Plotní (parkovací zálivky)	od 8:00 do 16:00 středa 25.03. pátek 19.06. čtvrtek 08.10.
BLOK č. 4 Bednářova, Břeclavská, Chleborádova + parkoviště, Jezerní, Jižní náměstí, Staré náměstí, Záhumenice, Bernáčkova, Pěstitelská, Vomáčkova + parkovací zálivky a vjezdy	od 8:00 do 16:00 úterý 07.04. 30.06. 13.10.
BLOK č. 5 Pražákova, Rajhradská, Teslova, Traťová (parkoviště + cesta ke garážím), Firemní, Svatopetrská (slepá ulice k hotelu Bílá růže), Kovářská, Kalová (mezi Komárovskou a Svatopetrskou)	od 8:00 do 16:00 pátek 10.04. čtvrtek 02.07. 22.10.
BLOK č. 6 Bezovka, Dufkovo nábřeží, Jeníčkova, Pěšina, K Nábřeží, Vodařská ulička Kšírova od domu č. 501/197, Košuličova, Řepova, Severní, Perunova,	od 8:00 do 16:00 úterý 14.04. 27.10. čtvrtek 09.07.
BLOK č. 7 K Železnici, Mariánské nám. (ke Spartě + ke Cartecu), Železná, Hněvkovského (areál cyklistiky + parkoviště, parkoviště u baseballu), Hrdličkova	od 8:00 do 16:00 čtvrtek 16.04. 16.07. pátek 30.10.
BLOK č. 8 Sokolova (parkovací zálivky a nadjezd nad Sokolovou), Kšírova (parkovací zálivky), Bohunická (parkovací zálivky)	od 8:00 do 16:00 středa 22.04. čtvrtek 23.07. pondělí 16.11.
BLOK č. 9 Osamělá, Rozhraní, Vzdálená, Blízká, nezařazené bez dopravního značení - Řehákova, Výpravní	od 8:00 do 16:00 čtvrtek 04.06. středa 22.04. pondělí 16.11.
PARKOVIŠTĚ P1 Schwaigrova, Bohunická, Za Školou, Za Mostem-parkoviště u zahrádek, Spěšná + parkoviště	od 8:00 do 16:00 úterý 21.04. čtvrtek 25.06. pátek 06.11.
PARKOVIŠTĚ P2 K Lávce + parkoviště u biotopu, Ke Koupališti, Poplužní	od 8:00 do 16:00 úterý 26.05. pátek 25.09.
parkoviště Moravanská (naproti Remetu), Hliniště, Černovická (před SAKO Brno), Klášterského + parkoviště	pátek 25.09. čtvrtek 28.05. 30.07.

V případě, že v souvislosti s probíhajícími stavebními pracemi v daném čase a místě nebude možné provádět čištění, práce budou pozastaveny.

Příloha č. 1